

MEMORIA DE ACTIVIDADES

2022



Fundación
**JOSEP
CARRERAS**
contra la leucemia

Domicilio social:
Muntaner, 383 2.º
08021 Barcelona
Tel. 93 414 55 66
info@fcarreras.es

Para cualquier aspecto relacionado con esta memoria
puedes contactar con el departamento de Comunicación
en: **comunicacio@fcarreras.es**

Edición: Fundación Josep Carreras contra la Leucemia
Diseño y maquetación: aliamc@grafika.help
Fotografía: Archivos fotográficos de la Fundación Josep
Carreras contra la Leucemia
Impresión: Serafí



ÍNDICE

01 SOBRE NOSOTROS

Misión, visión y valores	6
Transparencia y cumplimiento normativo	8
Órganos de gobierno	10
Equipo técnico	11
Presencia internacional	13
Información económica	14

02 LAS DIFERENTES LÍNEAS DE TRABAJO

Investigación científica	17
Registro de Donantes de Médula Ósea	25
Programa de experiencia del paciente	36
Pisos de acogida	40

03 LA COMUNIDAD DE IMPARABLES

Nuestros socios y amigos	46
Empresas y entidades solidarias	48
Testamentos solidarios	54
Iniciativas solidarias	56
Campañas	61
Nuestra comunidad <i>online</i>	66
Nuestra tienda <i>online</i>	68





Apreciada amiga, apreciado amigo:

Un año más nos complace hacerle llegar nuestra memoria de actividades anual, en este caso de 2022. La Fundación Josep Carreras contra la Leucemia nació en 1988 con el objetivo de contribuir a encontrar una curación definitiva para esta enfermedad. Los esfuerzos de la Fundación se centran en cuatro áreas básicas: la investigación científica, que se lleva a cabo en el Instituto de Investigación contra la Leucemia Josep Carreras; la gestión del Registro de Donantes de Médula Ósea (REDMO) en España; el programa de experiencia del paciente y el programa de los pisos de acogida.

A lo largo de este documento detallamos el resultado de nuestras actividades, así como las cifras más destacadas de cada una de las áreas.

Respecto a la **investigación científica** que desarrollamos a través del Instituto de Investigación contra la Leucemia Josep Carreras, me enorgullece contarle que en 2022 teníamos dos ensayos clínicos en proceso.

Por un lado, el pasado año finalizó la primera fase de un importante ensayo clínico con CAR-T llevado a cabo en el Hospital de Sant Pau y pionero en Europa para el tratamiento del linfoma de Hodgkin clásico y del linfoma no hodgkiniano T CD30+ en recidiva o refractario.

Por otro lado, OneChain Immunotherapeutics, una *spin-off* del Instituto de Investigación contra la Leucemia Josep Carreras, participada por Invivo Ventures, CDTI Innvierte (Ministerio de Industria) y la Fundación Josep Carreras, consiguió la autorización de un ensayo clínico único en el mundo con tecnología CAR-T para pacientes con un subtipo de leucemia de células T.

Estas dos noticias son un ejemplo de nuestro objetivo de acercar soluciones terapéuticas a los pacientes que lo requieran en el menor tiempo posible.

Por lo que respecta al **Registro de Donantes de Médula Ósea (REDMO)**, 854 pacientes en todo el mundo recibieron en 2022 una donación de médula ósea coordinada por nuestro registro. Desde sus inicios en 1991, el REDMO ha gestionado la colecta, transporte e infusión de 12.704 trasplantes.

Se incorporaron también 21.903 nuevos donantes, con lo que la cifra total ha alcanzado los 468.042 donantes disponibles en la base de datos del registro.

Asimismo, la actividad del REDMO consiguió cifras récord en diferentes aspectos del trabajo, entre las que destacan la gestión de 1.123 nuevas búsquedas para pacientes españoles o la cumplimentación de 1.544 cuestionarios médicos de donantes españoles para confirmar su idoneidad.

En cuanto a nuestro **programa de experiencia del paciente**, elaboramos el primer informe sobre jóvenes y leucemia con el objetivo de determinar cuantitativamente el impacto de la enfermedad en la trayectoria vital de los pacientes, profundizar y obtener nueva información para comprender su vivencia de la enfermedad y determinar qué vías podrían ayudarles a reducir o paliar los obstáculos inherentes al proceso de la enfermedad o del tratamiento con el fin de mejorar su calidad de vida.

Sumado a lo anterior, el servicio de consultas médicas de la Fundación atendió 1.183 peticiones de pacientes o de sus familias. La Fundación también atiende otro tipo de solicitudes de información sobre enfermedades o trasplante, consultas de tipo social, etc. El año pasado se contestaron 3.020 peticiones tanto presenciales como telefónicas, por redes sociales o correo electrónico.

Con respecto a nuestros **pisos de acogida**, querría destacar que en 2022 la Fundación ofreció el servicio de alojamiento en pisos de acogida a 36 familias, que pernoctaron 1.388 noches en total.

Detrás de todas estas cifras hay personas y familias que están pasando por una enfermedad y todo lo que hacemos es por ellas y para ellas.

Para finalizar, quisiera agradecer el apoyo de nuestros socios, entidades y empresas, de las personas que deciden dejarnos una herencia o un legado y el de todas aquellas otras que organizan un acto a beneficio de nuestra Fundación.

Esta colaboración es clave para seguir trabajando con la misma perseverancia por nuestra visión: conseguir que, algún día, la leucemia sea curable para todos y en todos los casos.

Gracias por hacernos IMPARABLES.

Afectuosamente,



Josep Carreras

SOBRE NOSOTROS

MISIÓN

Trabajar para aumentar constantemente nuestra base social, priorizar los esfuerzos en investigación científica y consolidar las líneas actuales de trabajo.

VISIÓN

Conseguir que la leucemia sea, algún día, una enfermedad 100 % curable, para todo el mundo y en todos los casos.

Fundación
JOSEP CARRERAS
contra la leucemia

VALORES

Independencia, rigor y transparencia, compromiso, apuesta por la investigación científica, vinculación constante con la figura de nuestro fundador y presidente, el Sr. Josep Carreras, y dar respuestas personalizadas y cálidas a las consultas recibidas.



Cada año, en el mundo miles de personas enferman de leucemia. La Fundación Josep Carreras contra la Leucemia nació en 1988 con la intención de encontrar una curación definitiva para esta enfermedad y de mejorar la calidad de vida de los pacientes.

TRANSPARENCIA Y CUMPLIMIENTO NORMATIVO

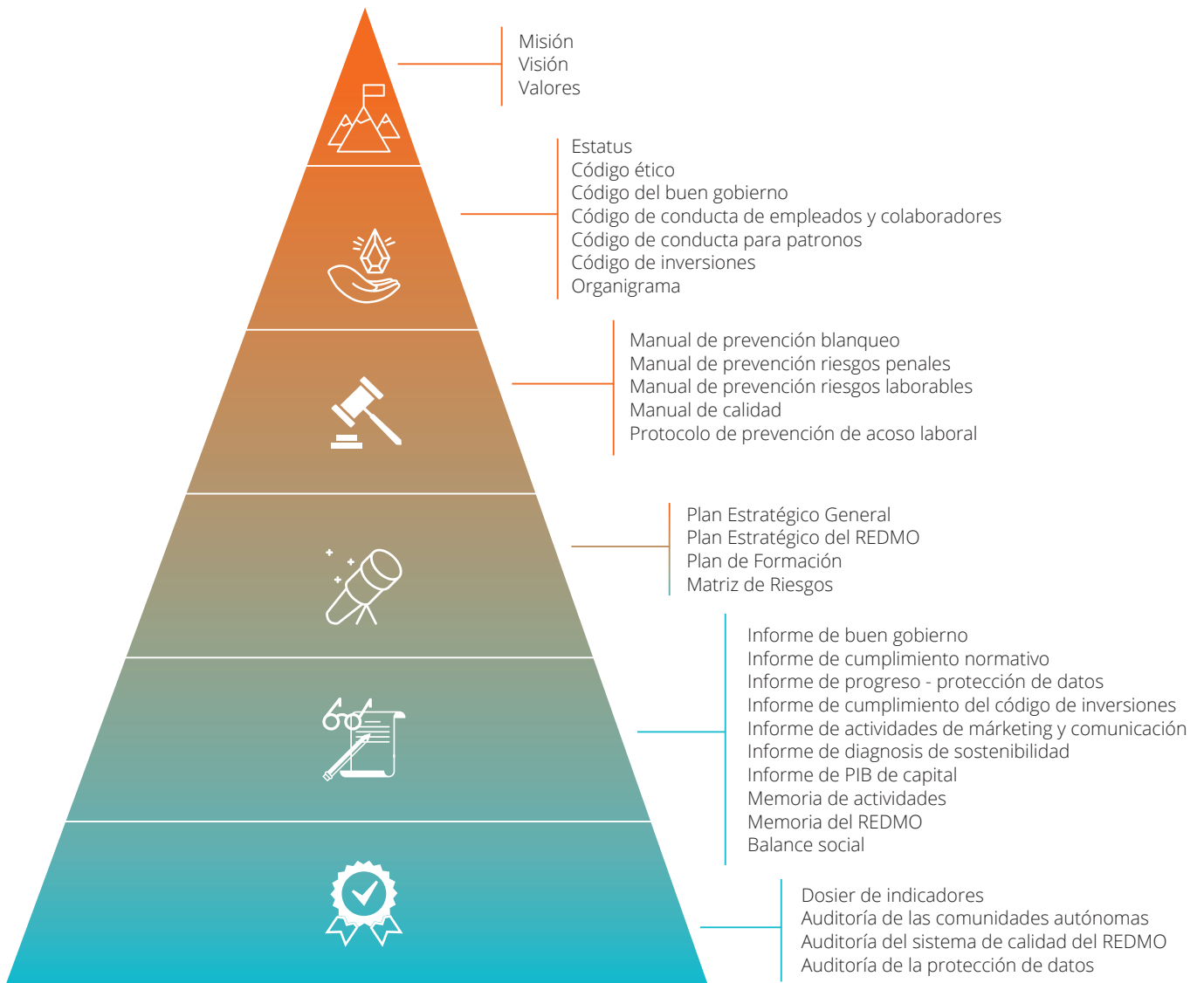

GOBIERNO CORPORATIVO

En el vértice de nuestra pirámide tenemos definidos nuestra misión y visión, además de nuestros valores, reforzados con el fiel seguimiento de los estatutos, códigos de ética y de buen gobierno, de conducta y de inversiones financieras, aprobados por el Patronato.

En los manuales, planes, informes, memorias, dosieres, etc., explicamos nuestras actividades dando una respuesta clara, detallada y transparente del destino de los fondos que nos confía nuestra base social.

En 2022 destacamos:

- Adhesión del patronato al *Código de conducta para patronos*, según las recomendaciones del *Código de buen gobierno* de la Coordinadora Catalana de Fundaciones.
- Por motivos personales se hizo efectiva la renuncia del Dr. Jordi Sierra como patrón.
- Celebración de todas las reuniones previstas de los órganos de gobierno: la Junta de Patronato en junio y la Comisión Delegada en noviembre, además de los acuerdos sin necesidad de reunión y de las reuniones semestrales del Comité de Cumplimiento Normativo y la Unidad Operativa de Prevención del Blanqueo de Capitales.
- Diagnóstico de sostenibilidad sobre los aspectos medioambientales, sociales y de gobernanza llevado a cabo por una empresa externa especializada.
- Revisión y desarrollo de contenidos del apartado de transparencia para la nueva web.

CUMPLIMIENTO NORMATIVO

La Fundación Josep Carreras y el programa REDMO disponen de los manuales, los procesos y los recursos necesarios para evidenciar el cumplimiento de las leyes y reglamentaciones que nos competen, entre ellas, las relativas a la prevención de riesgos penales y a la protección de datos.

Toda la organización es responsable de actuar con el más estricto cumplimiento de las normas y ha recibido la formación necesaria para su conocimiento.

En 2022 mantenemos vigentes las siguientes acreditaciones y documentos:

- Acuerdo marco con el Ministerio de Sanidad para la gestión del REDMO.
- Acuerdo con el Gobierno andorrano y todas las comunidades autónomas.
- Autorización otorgada por la Generalitat de Cataluña al REDMO como establecimiento de tejidos según la legislación estatal.
- Autorización otorgada por la Generalitat de Cataluña para la promoción de la donación de médula ósea en Cataluña.
- Resultado «satisfactorio» de la *mid-cycle surveillance*, etapa del proceso de acreditación del REDMO por la World Marrow Donor Association.
- Acreditación de la web por el Colegio Oficial de Médicos de Barcelona y por Health on the Net (HONcode).
- Auditoría del *Reglamento de protección de datos*, realizada por Faura-Casas.
- Auditoría de las cuentas anuales realizada por la firma Acordia ACR.
- Revisión del *Manual de riesgos penales*.
- Revisión del *Documento de seguridad*.
- Revisión del *Manual de prevención de blanqueo de capitales*.

SISTEMAS DE GESTIÓN DE CALIDAD

Seguimos los requisitos definidos en un sistema de gestión de calidad basado en la norma ISO 9001:2015, que tiene como objetivo la mejora continua de nuestro trabajo y lograr un impacto en los resultados.

En 2022:

- Revisión y puesta al día de la documentación del sistema de calidad: manuales, mapa de procesos, procedimientos, protocolos.
- Auditoría del sistema de calidad de los procesos del REDMO.
- Análisis de las incidencias y del plan de acción de los procesos.
- Formación y desarrollo de Power BI del equipo de captación de fondos.
- En proceso, el desarrollo de la estructura e indicadores para la redacción del balance social.
- Formación continua, interna y externa, de todo el personal.

ÓRGANOS DE GOBIERNO

El Patronato es el órgano gestor y su función es **dar cumplimiento al objeto fundacional**, además de **garantizar la administración correcta de los bienes** que componen la Fundación.

PATRONATO

Presidente

Excmo. Sr. Josep Carreras Coll*

Vicepresidente

Prof. Evarist Feliu*

Vocales

Sr. Albert Carreras Coll*

Sr. Lluís Bassat

Sr. Marcel Pascual*

Sr. Arcadi Calzada

Dr. Rainer Storb

Sr. Albert Carreras Pérez*

Sr. Joaquim Folch-Rusiñol

Sr. Joan Uriach

Prof. Álvaro Urbano*

Sra. Júlia Carreras

Sr. Alberto Collado

Secretario no patrono

Sr. Calixto Mut

*Miembros de la Comisión Delegada

PATRÓN COFUNDADOR

Vicepresidente de Honor

Prof. Ciril Rozman Borstnar

INVITADOS PERMANENTES AL PATRONATO Y COMISIÓN DELEGADA

Gerente

Sr. Antoni Garcia Prat

Directora del REDMO

Dra. Juliana Villa

Consultor senior

Dr. Enric Carreras

Secretaria de Actas de la Comisión Delegada

Sra. Virginia Ensesa

Oficial de Cumplimiento Normativo

Prof. Rafael Jiménez de Parga

Comité de Cumplimiento Normativo

Prof. Evarist Feliu

Sr. Albert Carreras Coll

Sr. Antoni Garcia Prat

Dr. Enric Carreras

Secretaria de Cumplimiento Normativo

Sra. Anna Giner

Delegada de Protección de Datos

Sra. Iris Bargalló

Unidad Operativa de Prevención de Blanqueo de Capitales

Sr. Antoni Garcia Prat

Sra. Albertina Grau

Sra. Anna Giner

EQUIPO TÉCNICO

Gerencia

Sr. Antoni Garcia Prat

Dirección Científica

Prof. Evarist Feliu

Secretaría General

Marta Renart

REGISTRO DE DONANTES DE MÉDULA ÓSEA (REDMO)

Dirección

Dra. Juliana Villa

Consultor Senior

Dr. Enric Carreras

Coordinación Institucional

Núria Marieges

Coordinación Técnica

Cristina Fusté

Mar Sánchez

Contabilidad

Carolina Salillas

Raissa Dardet

Equipo Donantes

Cristina Bueno

Núria Giménez

Serrat Marieges

Jessica Gallardo*

Equipo Sangre de Cordón Umbilical

Montse Rebagliato

Equipo Workups

Cecilia Montesinos

Mariam Pérez

Isabel Monteagudo

Jordi Martínez

Júlia Martí

Alberto Miguez

Equipo Pacientes

Ana Montesinos

Clara Rosés

Mavi Díaz

Ana Pertusa

Emma Montenegro

Beatriz Patiño

Svetlana Kolobukhina

MARKETING

Socios y Fidelización

Albertina Grau

Anna Grau

Esther Soto

Loïs Moriel

Vanessa Iglesias

Herencias y Legados

Albertina Grau

Alianzas Corporativas

Regina Díez

Frank Pérez

Iniciativas Solidarias

Regina Díez

Clàudia Nogués

Marta Giménez

Tienda Online y Producto

Clàudia Nogués

Regina Díez

Comunicación Institucional

Marta Fernández

Marta Renart

E-Marketing y Community Manager

Inés Martí Fabra

Calidad y Cumplimiento Normativo

Anna Giner

EXPERIENCIA DEL PACIENTE

Alexandra Carpentier de Changy

Jasmin Apéstegui

Pisos de Acogida

Esther Soto

Atención al Público

Esther Salabert*

Informática

Mario Gran

Gerard Leris

Oficial de Cumplimiento Normativo

Sr. Rafael Jiménez de Parga

Delegada de Protección de Datos

Iris Bargalló

*Sustitución

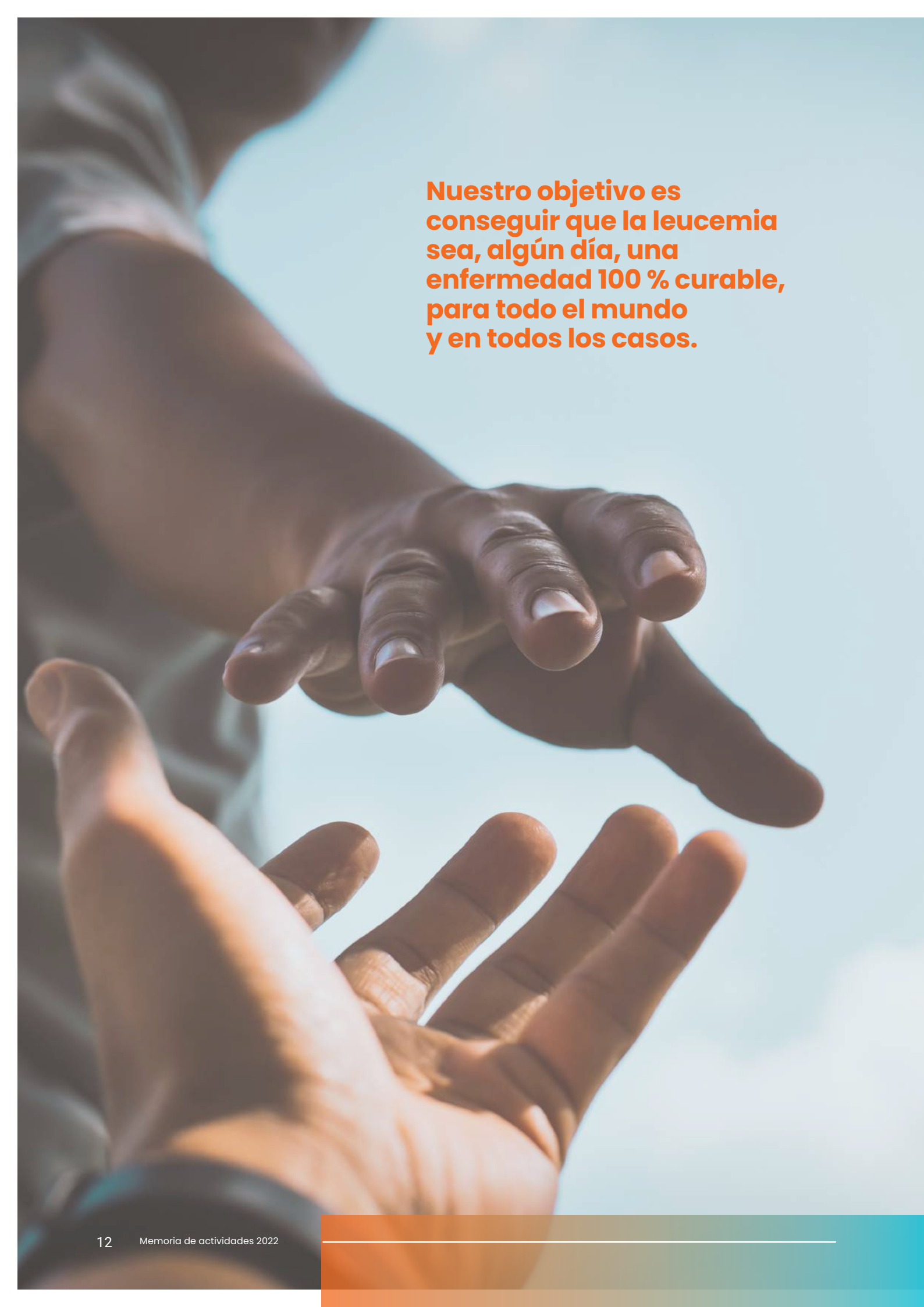

A close-up photograph of two hands reaching towards each other against a bright blue sky. The hands are positioned as if about to clasp or support each other, symbolizing hope and support. The lighting is soft and natural, highlighting the texture of the skin.

Nuestro objetivo es conseguir que la leucemia sea, algún día, una enfermedad 100 % curable, para todo el mundo y en todos los casos.

PRESENCIA INTERNACIONAL



THE JOSEP CARRERAS / E. D. THOMAS ENDOWED CHAIR FOR CANCER RESEARCH⁽¹⁾

La Friends of José Carreras International Leukaemia Foundation acordó su disolución y, con sus fondos, dotó una cátedra de más de un millón de dólares entre los miembros de la división de investigación clínica del centro de Seattle Fred Hutchinson Cancer Research Center (Hutch) por períodos de titularidad de cinco años.

En 2018 esta cátedra se otorgó al doctor Geoffrey Hill, hematólogo de renombre mundial procedente de Brisbane (Australia). El doctor Hill es también director del Programa de Trasplante de Células Hematopoyéticas del Hutch.

1100 Fairview Ave N No D5-100 - Seattle WA 98109 USA
Teléfono: (+206) 667-7108

FONDATION JOSÉ CARRERAS POUR LA LUTTE CONTRE LA LEUCÉMIE, GINEBRA⁽²⁾

La Fundación Josep Carreras mantiene en Suiza el programa de tipaje por alta resolución de las unidades de cordón umbilical que recoge el registro suizo y que quedan a disposición de cualquier paciente del mundo.

1 Case Postale 85, CH 1217 Meyrin 2 - Suiza

DEUTSCHE JOSÉ CARRERAS LEUKÄMIE STIFTUNG E.V.⁽³⁾

Gracias a los más de **235 millones de euros recaudados** a lo largo de las 28 ediciones de la gala televisiva contra la leucemia y a la generosidad de los donantes alemanes, la Fundación Josep Carreras en Alemania ha financiado **1.435 proyectos**, de los cuales 873 corresponden a becas y ayudas de investigación, 66 a creación y ampliación de equipamientos asistenciales y de investigación, 128 a proyectos pequeños y 368 a temas sociales y ayudas a asociaciones de pacientes y familiares.

Elisabethstraße 23, 80796 Múnich - Alemania
Teléfono: (+49) 89 272 9040 / Fax: (+49) 89 272 9044
www.carreras-stiftung.de

FUNDACIÓN JOSEP CARRERAS CONTRA LA LEUCEMIA⁽⁴⁾

Muntaner, 383, 2.º 08021 Barcelona - España
Teléfono: (+34) 93 414 55 66
www.fcarreras.org

INFORMACIÓN ECONÓMICA

ORIGEN DE LOS RECURSOS DURANTE EL EJERCICIO DE 2022

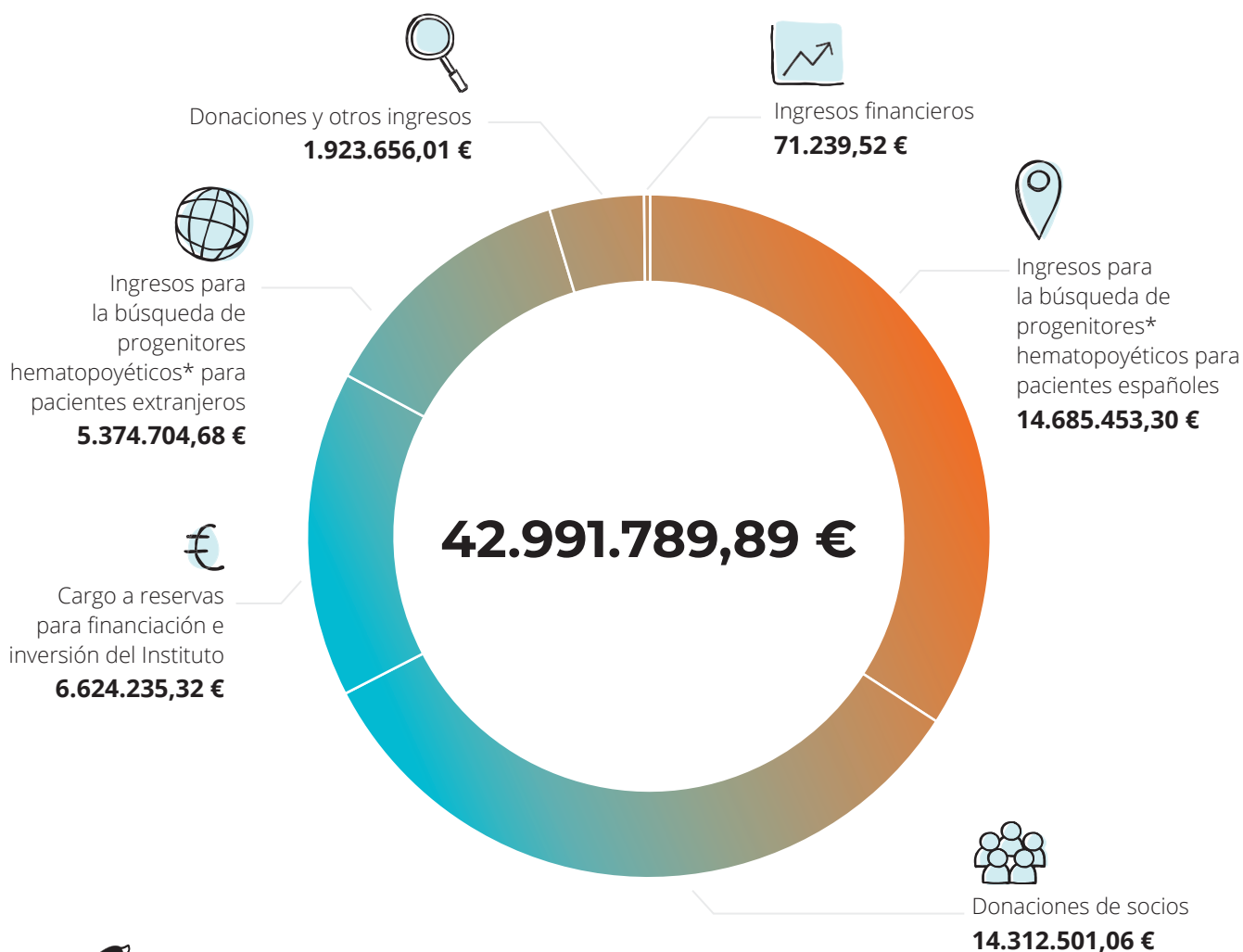

* Médula ósea, sangre periférica o sangre de cordón umbilical.

DESTINO DE LOS RECURSOS DURANTE EL EJERCICIO DE 2022

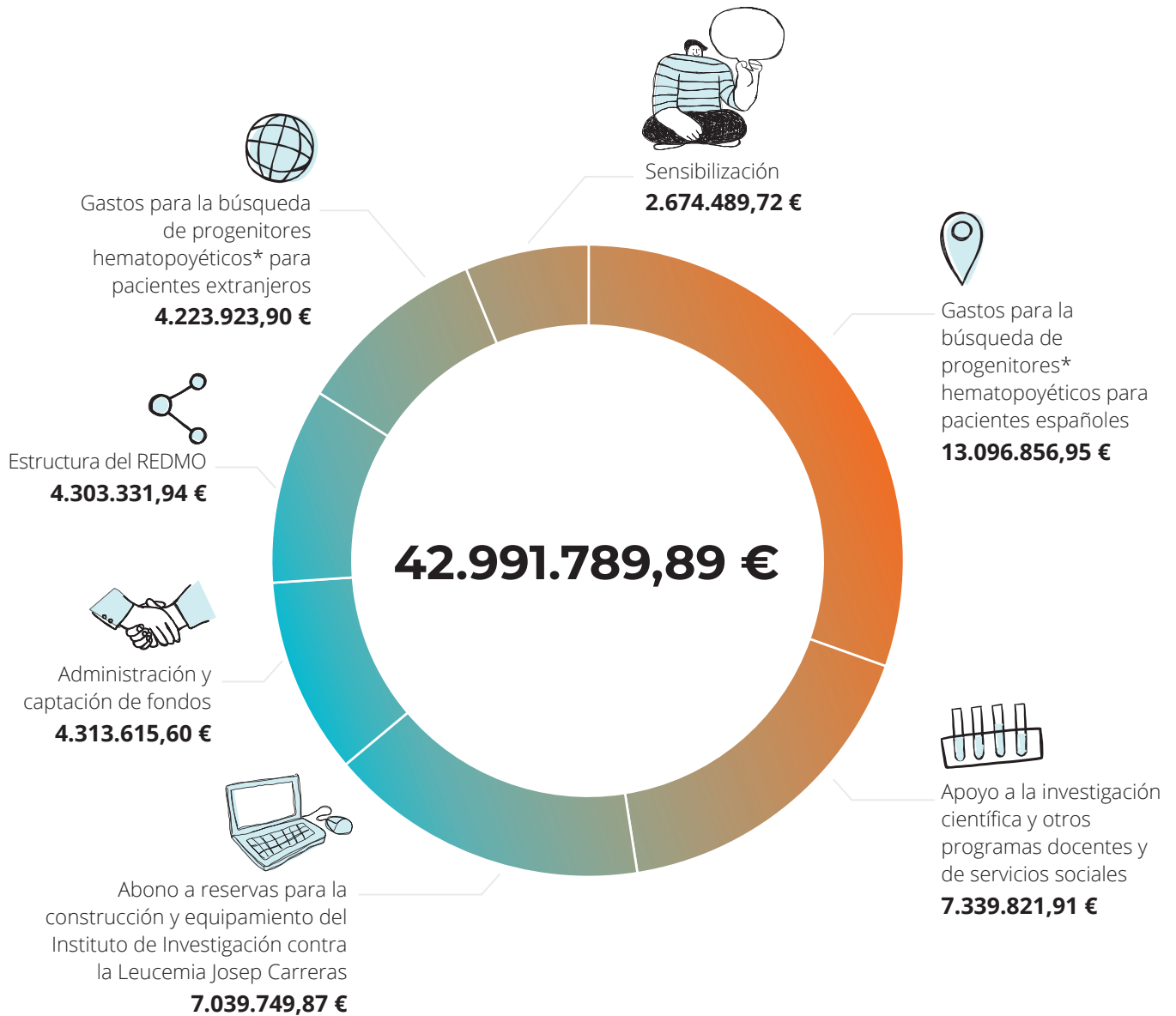

Accede a nuestras cuentas anuales en: www.fcarreras.org o escanea este código QR con el móvil

LAS DIFERENTES LÍNEAS DE TRABAJO

EXPERIENCIA DEL PACIENTE

Servicio de consulta médica *online* y otro de orientación e información. En los últimos cinco años, se han atendido **más de 18.000 consultas informativas y más de 7.000 consultas médicas de pacientes o familiares.**

INVESTIGACIÓN CIENTÍFICA

El Instituto de Investigación contra la Leucemia Josep Carreras primer centro de investigación europeo focalizado en la leucemia y las hemopatías malignas y uno de los únicos que existen en el mundo. Cuenta con más de **350 profesionales y proyectos activos en todas las áreas.**



PISOS DE ACOGIDA

El programa «Un hogar lejos de casa» de la Fundación ofrece 6 pisos de acogida situados cerca de los principales centros de referencia en trasplantes de médula ósea en el área de Barcelona y adecuados a las necesidades de los pacientes y sus familias.

Durante 2022 han sido **acogidas 36 familias** en nuestros alojamientos, en los que han **pernoctado 1.338 noches en total.**

REDMO

Registro de Donantes de Médula Ósea. Actualmente, el REDMO tiene acceso a los **más de 40 millones de donantes disponibles en todo el mundo** y, gracias a su trabajo, se han podido realizar cerca de 13.000 trasplantes no emparentados en todo el mundo.

EL INSTITUTO DE INVESTIGACIÓN CONTRA LA LEUCEMIA JOSEP CARRERAS



Institut de Recerca
CONTRA LA LEUCEMIA
JOSEP CARRERAS

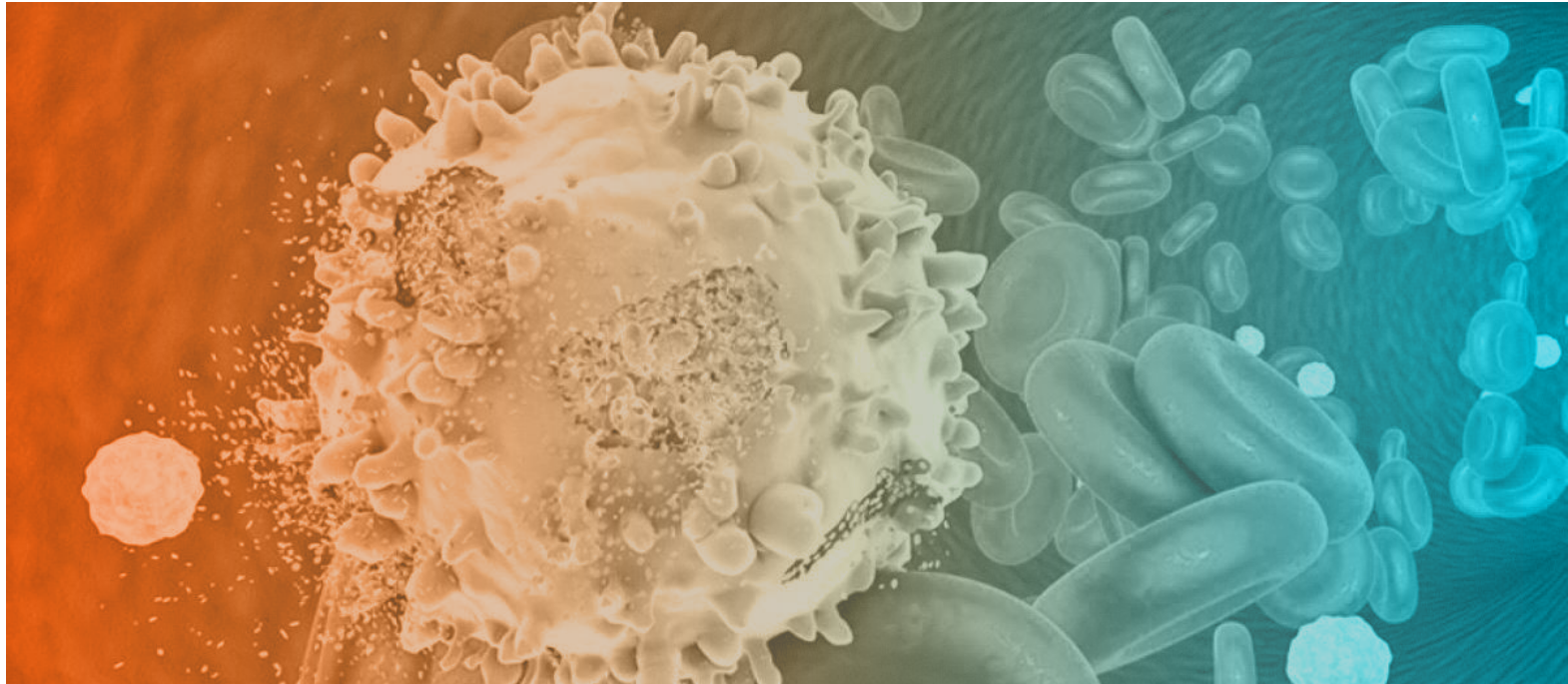

El Instituto de Investigación contra la Leucemia Josep Carreras, centro CERCA de la Generalitat de Cataluña, fue fundado en 2010 por la Generalitat de Cataluña y la Fundación Josep Carreras contra la Leucemia con el objetivo de potenciar la investigación biomédica y la medicina personalizada en el campo de la leucemia y otras enfermedades oncohematológicas.

Lleva a cabo una excelente investigación sobre los aspectos básicos, epidemiológicos, preventivos, clínicos y traslacionales de la leucemia y otras neoplasias hematológicas.

Sus esfuerzos están dirigidos a identificar nuevas dianas terapéuticas y desarrollar tratamientos efectivos con menos efectos secundarios a través de investigaciones de vanguardia.

Es un centro sin precedentes que se beneficia del trabajo y el rigor de investigadores básicos y clínicos de primer nivel. Utiliza las tecnologías más innovadoras, colabora en muchos proyectos multicéntricos y compite con éxito en los ámbitos nacional e internacional. Su producción científica es ya numerosa y de mucha relevancia. Los trabajos científicos han sido publicados en las mejores revistas internacionales.



Instituto de Investigación
CONTRA LA LEUCEMIA
Josep Carreras

El Instituto Josep Carreras cuenta con 5 campus coordinados entre sí:

Can Ruti

Can Ruti se encuentra en Badalona, donde convergen el mundo académico (Universitat Autònoma de Barcelona – UAB), la investigación puntera (Instituto de Investigación contra la Leucemia Josep Carreras) y los servicios sanitarios (Hospital de Can Ruti).

Sant Pau

Situado en las instalaciones sanitarias del Hospital de la Santa Creu i Sant Pau y de la Universitat Autònoma de Barcelona (UAB).

Clínic

Ubicado en las instalaciones científicas del Hospital Clínic de Barcelona y de la Universitat de Barcelona (UB).

Mar

Situado en un enclave biomédico privilegiado de Barcelona, gracias a su proximidad con el Hospital del Mar y su ubicación en un sólido ecosistema científico como es el Parque de Investigación Biomédica de Barcelona (PRBB).

Josep Trueta

El Instituto Josep Carreras en Girona está ubicado en las instalaciones del Hospital Dr. Josep Trueta.

EL INSTITUTO EN CIFRAS

EQUIPO EN 2022

112

PERSONAL TÉCNICO

295

PERSONAL DE INVESTIGACIÓN

38

GRUPOS DE INVESTIGACIÓN

34

PERSONAL DE PLATAFORMAS TECNOLÓGICAS

52

PERSONAL DE APOYO ADMINISTRATIVO

EQUIPO DE INVESTIGACIÓN INCORPORADO EN 2022



Grupo de arquitectura nuclear de la leucemia

El Dr. Gregoire Stik se unió en 2022 al Instituto de Investigación contra la Leucemia Josep Carreras con el objetivo principal de comprender los mecanismos moleculares que inducen y controlan la malignidad de las células leucémicas para encontrar nuevas dianas terapéuticas para el tratamiento de las neoplasias linfoides malignas.

El laboratorio centra su estudio en el papel de la organización tridimensional (3D) del genoma en el fenotipo leucémico y cómo puede verse alterada la organización de la cromatina a nivel celular. Para conseguirlo, el grupo utiliza un enfoque multidisciplinar que incluye tecnología genómica de última generación.

En la leucemia linfoblástica aguda, las mutaciones más comunes afectan a factores de transcripción y modificadores de la cromatina, que alteran las funciones de las proteínas y desencadenan la proliferación de células leucémicas.

Comprender los mecanismos que controlan la identidad celular, las alteraciones en la organización del genoma y la expresión génica permitirá ofrecer nuevas aplicaciones biomédicas para tratar las leucemias linfoblásticas.



Escanea este código QR con el móvil para conocer todos los grupos de investigación del Instituto Josep Carreras o entra en la web www.carrerasresearch.org

LAS APORTACIONES DE LA FUNDACIÓN AL INSTITUTO

1.373.193 €

SUBVENCIONES A LA EXPLOTACIÓN

APORTACIÓN DESTINADA A FINANCIAR EL FUNCIONAMIENTO OPERATIVO DE LOS EDIFICIOS DE LOS DIFERENTES CAMPUS.

785.000 €

FINANCIACIÓN O INVERSIONES APORTACIÓN QUE LA FUNDACIÓN EMPLEA PARA LA ADQUISICIÓN DE OBRAS, EQUIPAMIENTO Y APARATOS TECNOLÓGICOS, QUE QUEDAN EN PROPIEDAD DEL INSTITUTO.

3.851.474,32 €

AYUDAS A LA INVESTIGACIÓN (DIVERSAS ANUALIDADES HASTA 2026)

APORTACIÓN DESTINADA A FINANCIAR PROYECTOS CONCRETOS. SE OTORGAN A LOS DIFERENTES EQUIPOS DE INVESTIGACIÓN EN FUNCIÓN DE LAS PROPUESTAS QUE FORMULAN Y DEL CRITERIO DE LA DIRECCIÓN DEL INSTITUTO.

6.009.667,32 €

TOTAL

NOTICIAS EN 2022

Salen a la luz las células ocultas detrás de la recaída de la leucemia linfoblástica aguda de células B

Una población previamente inadvertida de células preleucémicas podría ser la causante de algunas recaídas en la leucemia linfoblástica aguda de células B (LLA-B), según un trabajo de investigación publicado por un equipo dirigido por el Dr. Pablo Menéndez, investigador del Instituto de Investigación contra la Leucemia Josep Carreras, en estrecha colaboración con la Universidad de Oxford y clínicos del Hospital Sant Joan de Déu, Hospital Clínic y la Universidad de Salamanca, así como con el grupo español Pethema.

CD19 es una proteína característica que se encuentra en la superficie de los linfocitos B, las células inmunitarias productoras de anticuerpos, desde los progenitores más tempranos hasta los más maduros. Su presencia se mantiene incluso tras la transformación maligna en LLA-B y, por lo tanto, se considera un buen biomarcador para la identificación de leucemias de células B y una diana terapéutica muy utilizada en estrategias de inmunoterapia.

De hecho, el tratamiento de LLA-B con inmunoterapias dirigidas a CD19, como anticuerpos monoclonales biespecíficos, como los BiTE, o construcciones CAR-T, ha tenido un gran éxito para lograr remisiones completas en los últimos años. Sin embargo, es común encontrar recaídas en esos pacientes, lo que significa que todavía hay células que resisten la terapia, capaces de reiniciar la enfermedad.

En el trabajo, publicado en la revista especializada en hematología *Blood*, los investigadores encontraron que una población de células que carecen de CD19 (CD19-/CD22+) ya está presente tanto en condiciones fisiológicas como en pacientes con LLA-B. En estos pacientes, algunas de las células CD19- tienen el mismo patrón de mutaciones que la leucemia anterior y son parte de la carga leucémica, pero, al no mostrar CD19, no serán el objetivo de las inmunoterapias anti-CD19. Su presencia, pues, podría ser la causante de algunas de las recaídas.

Los resultados de la investigación tienen un alto valor clínico, ya que un análisis no demasiado complejo mediante citometría o técnicas moleculares podría determinar la presencia de la subpoblación CD19-/CD22+ en pacientes con LLA-B desde el principio, anticipando el riesgo de recaída después de un tratamiento exitoso contra CD19.

Además, los investigadores sostienen que las terapias duales contra las células que expresan CD19 y CD22 podrían ser una estrategia para reducir las recaídas y mantener a los pacientes en remisión por más tiempo. Estas terapias duales ya se están desarrollando y es posible que pronto muestren su potencial en ensayos clínicos con pacientes reales.

La investigación ha sido realizada en el marco de la Red Nacional de Terapias Avanzadas (TERAV-RICORS) financiada por el Instituto de Salud Carlos III y desarrollada por un equipo multicéntrico del Instituto de Investigación contra la Leucemia Josep Carreras, la Universidad de Salamanca, el Hospital Clínic de Barcelona, la Universidad de Oxford, el ICO-Hospital Germans Trias i Pujol, el Hospital Sant Joan de Déu y el Oxford Medical Centre.





El apoyo de socios y colaboradores de la Fundación Josep Carreras permitió finalizar la fase I de un importante ensayo clínico con CAR-T

Se trata de un ensayo con un medicamento de inmunoterapia CAR-T producido en el Hospital de Sant Pau y pionero en Europa para el tratamiento del linfoma de Hodgkin clásico y del linfoma no hodgkiniano de células T CD30+ en recidiva o refractario.

El Grupo de Investigación en Inmunoterapia Celular y Terapia Génica del Instituto de Investigación de Sant Pau-IIB Sant Pau está liderado por el Dr. Javier Briones, quien también es jefe del Grupo de Inmunoterapia Celular y Terapia Génica del Instituto de Investigación contra la Leucemia Josep Carreras.

La Fundación Josep Carreras aportó más de 2 millones de euros para impulsar este proyecto. Gracias a la campaña «La fábrica de células IMPARABLES» (2018) se adquirió un equipo de producción celular.

El ensayo selecciona un tipo de linfocitos T del propio paciente llamados linfocitos T de memoria, unas células del organismo poco numerosas, pero extremadamente eficaces. Se generan tras una infección primaria y son las encargadas de

mediar en la defensa del organismo en infecciones sucesivas del mismo patógeno: se acuerdan de él.

Además, tienen un poderoso efecto citotóxico, es decir, la cualidad de ser tóxicas frente a otras que están alteradas. Y viven muchos años en nuestro cuerpo.

«Seleccionamos estos linfocitos T de memoria del mismo paciente y los dotamos de un «arma» para que, cada vez que detecte uno de estos antígenos CD30, los que expresan las células tumorales del linfoma, las elimine. De esta forma, permanece en el cuerpo del paciente un «detector y eliminador» de cualquier célula del linfoma que volviera a aparecer», explicaba el Dr. Briones.

En esta fase I del ensayo participaron 10 pacientes de diferentes comunidades autónomas y de otros países europeos que eran refractarios a todos los tratamientos convencionales aprobados.

Los excelentes resultados de esta fase I han llevado a pasar a la fase II del ensayo, por lo que los pacientes ya han comenzado a recibir el tratamiento.

Varios organismos y fundaciones han apoyado también este proyecto, como el Instituto de Salud Carlos III, la Fundación "la Caixa" y la Asociación Española Contra el Cáncer.

Descubierta una vulnerabilidad de la leucemia que provoca sensibilidad a fármacos

Todos los tumores humanos originados a partir de diversos tejidos comparten una serie de propiedades que los definen, entre ellas, la capacidad de evitar la muerte celular. En cambio, los órganos sanos inducen la muerte celular programada o apoptosis para balancear su tamaño y eliminar células dañadas. Existe una muerte celular específica y fisiológica llamada ferroptosis, que ocurre inducida por la oxidación de la grasa mediada por el contenido de hierro.

En un artículo publicado en la revista *Redox Biology* por el grupo del Dr. Manel Esteller y encabezado por el Dr. Lucas Pontel, se demostraba que algunos **cambios epigenéticos evitan la muerte celular programada asociada al hierro en la leucemia y muestran una nueva diana para su tratamiento con fármacos experimentales.**

«Las células de la leucemia evitan morir porque tienen dos «flotadores» que actúan como escudos contra esta muerte inducida por el hierro y la oxidación. Estudiando todas estas rutas metabólicas nos dimos cuenta de que en la leucemia linfoblástica aguda se perdía epigenéticamente la actividad del gen *FSP1*, con lo que estas células estaban al límite del precipicio de su muerte programada. Solo faltaba darles un empujón y eso es lo que hicimos, administrándoles unos inhibidores que rápidamente indujeron la muerte de estos linfocitos malignos. Es decir, este tipo de leucemia vive al límite en cuanto a su tolerancia respecto a la ferroptosis y cuando eliminamos con un fármaco su último salvavidas, estas células transformadas se mueren. Este punto débil de la leucemia linfoblástica aguda puede, por tanto, ser explorado en tratamientos de precisión y más personalizados para esta enfermedad, pero podría producirse en otros cánceres. Existen pocos ensayos clínicos en oncología con inhibidores del glutatión, pero quizás este tipo de estudios despierte el interés en estos prometedores agentes», explicaba el doctor.



Nuevo ensayo clínico CAR-T único en el mundo

OneChain Immunotherapeutics obtuvo la autorización de un ensayo clínico único en el mundo con tecnología CAR-T para pacientes con un subtipo de leucemia de células T.

OneChain Immunotherapeutics es una *spin-off* del Instituto de Investigación contra la Leucemia Josep Carreras, participada por Invivo Ventures, CDTI-Innvierte (Ministerio de Industria) y la Fundación Josep Carreras.

El CAR-T ha sido desarrollado en el laboratorio del Dr. Pablo Menéndez, fundador de la empresa OneChain Immunotherapeutics e investigador del Instituto de Investigación contra la Leucemia Josep Carreras.

En los últimos años se está hablando mucho de la inmunoterapia llamada CAR-T. Esta técnica consiste en extraer las células T del paciente (las encargadas de la defensa de nuestro organismo), modificarlas en laboratorio y volvérselas a infundir.

La modificación permite que estas células ataquen los receptores que se encuentran en la membrana de las células tumorales y las eliminen sin dañar las células sanas.

Este CAR-T es especial por dos razones claves:

- Por un lado, se trata de un CAR-T que se dirigirá a los pacientes de un subtipo de leucemia T (la leucemia linfoblástica aguda T cortical) que han recaído o que no responden al tratamiento inicial. En estos casos, estos pacientes no tienen hoy en día ninguna alternativa terapéutica.
- Por otro lado, es un CAR-T único en el mundo: esta es la primera vez que se han fijado en el CD1a, un receptor que está en la membrana de las células tumorales de este subtipo de leucemia de la línea T. Para las leucemias de tipo T existen ya otros CAR-T que atacan antígenos concretos, pero se ha visto que son muy tóxicos porque no solo matan las células T leucémicas, sino que también matan las células T sanas. Sin embargo, en este caso solo ataca a las células leucémicas que expresan el receptor CD1a, sin dañar a las células sanas.

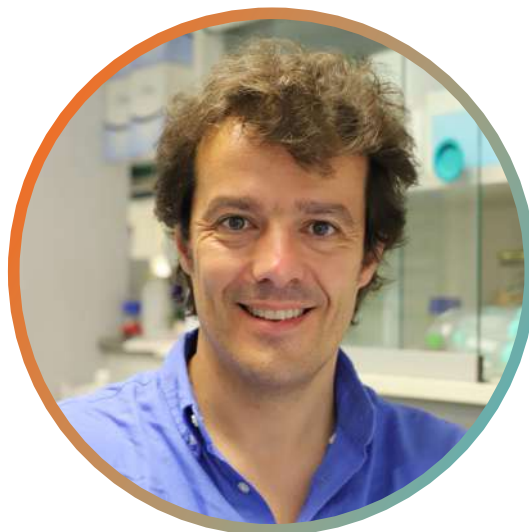

Al ensayo clínico se podrán incorporar pacientes no solo de España sino de toda Europa, que serán tratados en Barcelona.

Más de 350 niños son diagnosticados de leucemia al año en nuestro país. La leucemia infantil es un tipo de cáncer de la sangre agresivo. En niños, el tipo de leucemia más frecuente es de origen linfóide, de los que la leucemia linfoblástica aguda (LLA) es el más habitual (alrededor del 80 % de los casos pediátricos).

A su vez, la LLA puede afectar a los linfocitos B o T; en los niños, el 80 % son de tipo B.

Solo 8 de cada 10 niños consiguen superar la enfermedad. En el caso de las LLA de tipo T, se diagnostican menos de 100 casos al año en España, que son de varios tipos en función de su estadio de diferenciación y mutaciones.

La LLA-T cortical es un subtipo mayoritario que supone el 30-40 % de las LLA de tipo T. Son menos de 30 niños los que reciben cada año este diagnóstico en nuestro país con un pico entre los 11 y los 17 años. Los que no responden a los tratamientos existentes (5-15 %) podrán beneficiarse de esta inmunoterapia.



Puedes leer todas las noticias del Instituto de Investigación contra la Leucemia Josep Carreras visitando la página web: www.carrerasresearch.org/es

REGISTRO DE DONANTES DE MÉDULA ÓSEA (REDMO)





¿QUÉ ES EL REDMO?

A menudo, la única oportunidad de curación para muchos pacientes de leucemia u otras hemopatías es un trasplante de médula ósea, sangre periférica o sangre de cordón umbilical (progenitores hematopoyéticos). Sin embargo, **3 de cada 4 pacientes no dispondrán de un familiar compatible.**

Por ello, en 1991 la Fundación Josep Carreras creó el Registro de Donantes de Médula Ósea (REDMO) con el objetivo de lograr que los pacientes que no disponen de un familiar compatible accedieran a una donación de médula ósea procedente de un donante voluntario no emparentado.

Su pleno desarrollo se alcanzó en 1994, con su integración en la red asistencial pública mediante la firma del primer acuerdo marco entre la Fundación

Josep Carreras y el Ministerio de Sanidad, a través de la Organización Nacional de Trasplantes.

El REDMO es el único programa oficial en España encargado de la gestión de la base de datos de los donantes voluntarios españoles (datos que se reciben directamente de las comunidades autónomas); de la búsqueda de donantes compatibles para los pacientes españoles y de la coordinación del transporte de médula ósea, sangre periférica o sangre de cordón umbilical desde el lugar de obtención hasta el centro de trasplante.

El REDMO recibe, además, solicitudes de búsqueda de donantes españoles compatibles para pacientes extranjeros cursadas por los registros de otros países.

Como cada año, la Fundación Josep Carreras presenta la *Memoria de actividad del REDMO 2022*.
En esta memoria se ven reflejados los resultados de nuestros 3 pilares de trabajo:

1 La **gestión** de los procedimientos relacionados con los más de **460.000 donantes** de todo el país **registrados** en nuestra **base de datos**.

2 La **coordinación** de los procedimientos necesarios para la realización de la **búsqueda de donante no emparentado** para pacientes nacionales y su posterior trasplante.

3 La **coordinación** de los procesos relacionados con **donaciones efectivas** a partir de nuestros donantes y unidades de sangre de cordón umbilical **para uso público**, conservadas en los **bancos de cordón** españoles.



TODO EL TRABAJO REFLEJADO EN ESTA MEMORIA NO SERÍA POSIBLE SIN LA COLABORACIÓN ENTRE NUESTRO EQUIPO Y LAS ENTIDADES VINCULADAS AL REDMO.

Por tercer año consecutivo, y a pesar de todos los obstáculos que ha generado la pandemia, la actividad del REDMO ha aumentado, sobre todo, gracias al número de donaciones para pacientes internacionales.

Además, nos hemos quedado muy cerca de alcanzar los indicadores clave de rendimiento propuestos por las autoridades tanto nacionales como internacionales. Para conseguir nuestros objetivos, es necesario tanto impulsar la promoción de la donación, para que el REDMO siga creciendo, como reforzar la mejor caracterización de nuestros donantes, para que sean más visibles y eficientes dentro de la base de datos internacional. Esto logrará, asimismo, mejorar el índice de autoabastecimiento, establecido como el número de pacientes españoles que se trasplantan a partir de una donación de un donante nacional.

En lo relativo a la coordinación de procesos para pacientes nacionales, aunque el número de trasplantes a partir de donantes no emparentados en el territorio español ha disminuido ligeramente

con respecto a 2021, la labor lograda en 2022 sigue siendo muy superior a la de los años prepandemia, a pesar de que casi la mitad de nuestros procedimientos se vieron interrumpidos en algún momento por razones diversas, lo que agregó aún más complejidad a nuestro trabajo. Además, en 2022 hemos coordinado más donaciones de fuera de Europa que nunca.

Por último, y de cara a nuestra futura acreditación por parte de la **World Marrow Donor Association (WMDA)**, esta memoria refleja el trabajo realizado por nuestro registro para mantener los **estándares de calidad requeridos**. El REDMO mantiene una constante colaboración con todas las organizaciones relacionadas con el trasplante y la donación no emparentada: las compañías de transporte, los centros colaboradores de servicios sanitarios, las coordinaciones autonómicas de trasplante, la Organización Nacional de Trasplantes, el Ministerio de Sanidad y los registros internacionales.



NOTICIAS EN 2022



Récords del 2022

En 2022 la actividad del REDMO se ha superado más que nunca: 1.123 nuevas búsquedas para pacientes españoles, 1.544 cuestionarios médicos a donantes españoles para confirmar su idoneidad y 854 pacientes alrededor del mundo recibieron una donación de médula ósea coordinada por el REDMO. Estas cifras no serían posibles sin la implicación de todos sus integrantes.



¡4.ª posición en Europa!

En junio, la World Marrow Donor Association (WMDA) presentó el informe anual de actividad de los registros de todo el mundo. En él se indica que España fue el **9.º país a escala mundial en el suministro de donaciones para trasplante** y el **4.º en Europa**.



Acreditación internacional

Estar acreditados significa que la WMDA reconoce al REDMO como un registro de donantes que asegura que cada etapa del proceso cumple con todos los estándares internacionales. En 2022 hemos superado la *mid-cycle surveillance*; el siguiente paso en el proceso es obtener la acreditación.



Web profesional

La web profesional del REDMO tiene como objetivo optimizar recursos y mejorar la comunicación con las entidades colaboradoras. En 2022, hemos incorporado a la web los centros de trasplante y la gestión de las búsquedas de donante no emparentado. Actualmente, ya contamos con alrededor de 400 usuarios.



Participación en congresos

El REDMO ha participado activamente en los principales congresos internacionales de donación y trasplante.



Premio al Mejor Vídeo en el WMDD

El vídeo que produjimos con motivo del Día Mundial del Donante de Médula Ósea fue galardonado por la WMDA como mejor pieza audiovisual de ese evento.



Encuesta de satisfacción del REDMO

Anualmente, el REDMO envía una encuesta de satisfacción a todos los centros con los que colabora (centros de trasplante, centros de donantes, centros de colecta y bancos de cordón) para conocer su valoración acerca de la gestión y resolución de incidencias, el funcionamiento de la web profesional, servicios de empresas de transporte, etc. Podemos destacar que la valoración del trabajo del REDMO ha sido excelente (4,6 puntos sobre 5) y que aprovecharemos todos los comentarios recibidos para mejorar nuestros procesos.

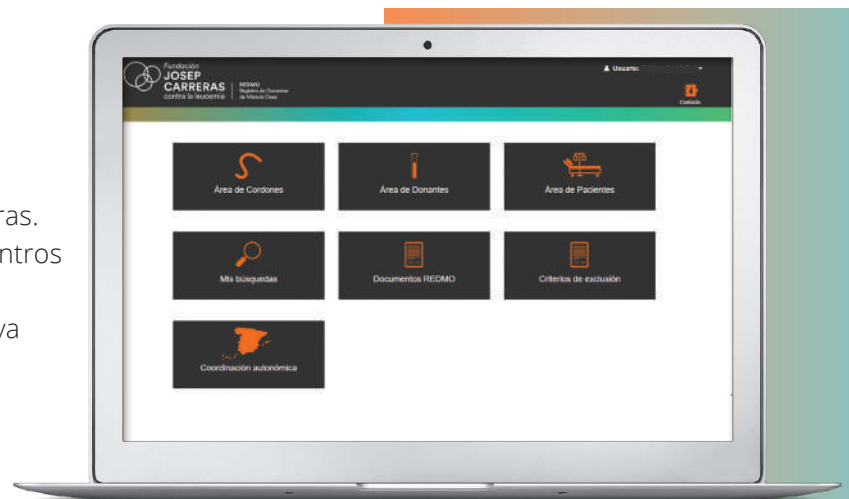

PERFIL DEL DONANTE

Después de la histocompatibilidad, la segunda característica más importante a la hora de elegir un donante es su edad. **Cuanto más joven es el donante, mejor es el resultado del trasplante.**

Por otro lado, cuando los centros de trasplante pueden elegir entre varios donantes, suelen preferir a un hombre en vez de a una mujer.

Por tanto, si observamos el perfil del donante efectivo, vemos que son jóvenes (la media de edad es de 27 años), pero que la proporción entre hombres y mujeres está invertida respecto a la disponible en nuestro registro.

Así que, para mejorar la eficiencia, es necesario seguir rejuveneciendo nuestra población, además de **incrementar la proporción de hombres.**

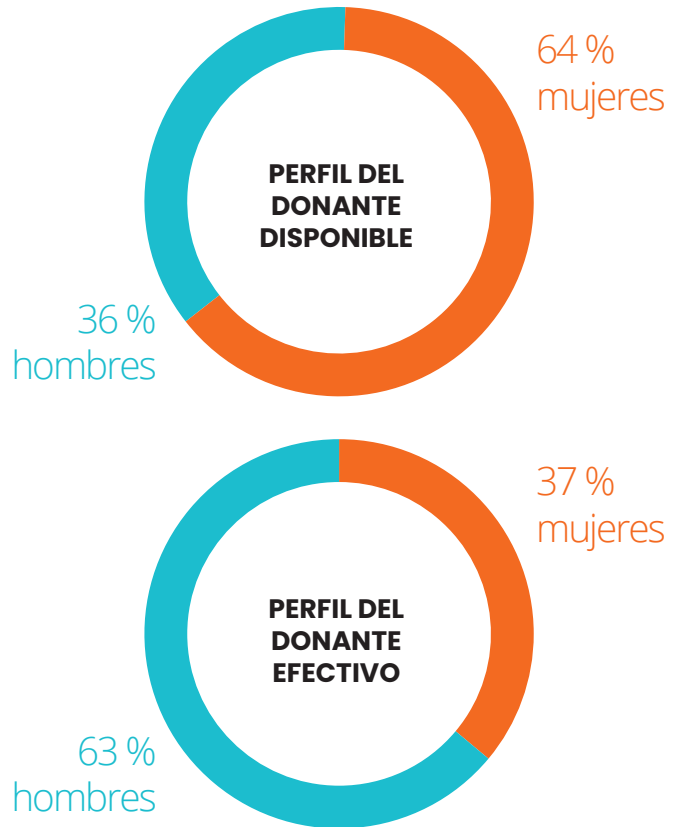

468.042*

DONANTES DISPONIBLES EN EL REDMO EN 2022

21.903

DONANTES INCORPORADOS DURANTE 2022

Desafortunadamente, desde el 2018 la incorporación de nuevos donantes a nuestro registro ha caído de manera marcada. Con la intención de revertir esta tendencia, en 2023 se llevará a cabo una nueva campaña nacional para promover la donación.

*El número de donantes inscritos en el REDMO puede no coincidir con el presentado por la Organización Nacional de Trasplantes o las coordinadoras autonómicas de trasplantes. El REDMO solo considera donantes válidos a aquellos con todos los datos básicos cumplimentados y el tipaje HLA realizado. Por el contrario, la Organización Nacional de Trasplantes y las comunidades autónomas consideran donante a toda persona de la que se ha obtenido el consentimiento informado o la muestra para posterior tipificación.

PETICIONES SOBRE LOS DONANTES DONACIÓN DE PROGENITORES HEMATOPOYÉTICOS

Desde 2017, la actividad de donación efectiva a partir de donantes registrados en el REDMO se ha duplicado y ha alcanzado las **320 donaciones en 2022**. Por su parte, las donaciones de unidades de cordón parecen haberse estabilizado en alrededor de 100 envíos al año.

Las solicitudes nacionales e internacionales de donantes del REDMO han aumentado el 40 % respecto a 2021. También es apreciable el aumento de solicitudes de donación de médula ósea y de linfocitos.

En 2022 el REDMO ha sido más eficiente, ya que el número de donantes solicitados ha sido mayor.

Respecto a los indicadores de rendimiento de donación efectiva, cabe resaltar que el número de cancelaciones por causas del donante continúa siendo baja y que nos hemos acercado al señalado por la WMDA.

Por otra parte, hemos batido récords históricos: **37 donaciones gestionadas en un solo mes por los coordinadores del REDMO**, 97 coordinadas durante

un año en una única comunidad autónoma (Madrid) y 66 donaciones coordinadas en un año en un único centro de colecta (BST Sant Pau-Barcelona).

Además, el porcentaje de procesos interrumpidos se ha mantenido estable respecto al año anterior, aunque ha aumentado la proporción de bajas voluntarias de los donantes y 3 de nuestros productos de donación no fueron infundidos.

Acerca de las donaciones a partir de unidades de cordón umbilical, se mantiene la tendencia de disminución tanto en la incorporación de nuevas unidades como en el número total disponible. Así y todo, cabe destacar que el número de envíos a partir de un único banco (Andalucía) ha aumentado respecto a 2021.

Asimismo, hemos querido resaltar la **nueva estrategia del Plan Nacional de Sangre de Cordón Umbilical**, que permitirá identificar un repertorio de unidades de alta calidad, con el objetivo de aumentar la eficiencia de los envíos.

Evolución de las peticiones de colecta

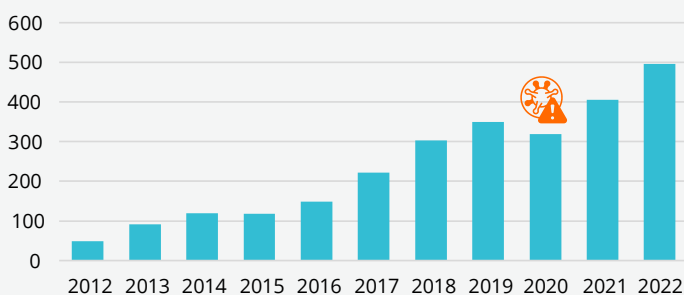

496

PETICIONES DE COLECTA

55 % INTERNACIONAL (▲ 40 %)
45 % NACIONAL (▲ 6 %)

Comparativa de las donaciones efectivas 2019-2022

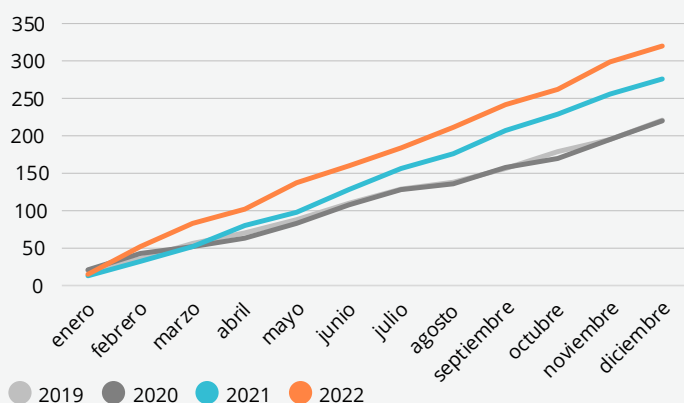

320

DONACIONES EFECTUADAS

▲ 16 % – MO 29,
SP 264, LIN 27

MO = médula ósea
SP = sangre periférica
LIN = linfocitos

EL RECORRIDO DE UN PACIENTE

1

INICIO DE BÚSQUEDA



Se empieza el proceso de búsqueda con la petición de un centro de trasplante español que busca un donante de médula ósea para su paciente.

La media de edad del paciente adulto trasplantado ha pasado de 44 a 50 años (en el año 2000 era de 32 años).

1.123

INICIOS DE BÚSQUEDA

2

PROCESO DE BÚSQUEDA



Durante el proceso de búsqueda, se seleccionan los potenciales donantes para cada paciente. Si es necesario, se amplía la información de tipificación de los donantes o se solicitan muestras para tipaje confirmatorio e información de viabilidad y disponibilidad de los donantes con el objetivo de ofrecer los idóneos para cada paciente en el menor tiempo posible.

6.255

PETICIONES A REGISTROS DE DONANTES GESTIONADAS PARA LOCALIZAR AL MÁS IDÓNEO



LOCALIZACIÓN DE DONANTES

Consideramos localizar un donante como el momento en el que se ha confirmado en el laboratorio asociado al centro de trasplante el tipaje del donante y el registro nos ha confirmado que el donante está disponible y está dispuesto a proceder a una donación. En ese momento es cuando le decimos al centro de trasplante: «tenemos un donante para su paciente».

1.772

DONANTES LOCALIZADOS PARA 856 PACIENTES EN 27 DÍAS DE MEDIA

3



4 →



TRASPLANTE DE DONANTE NO EMPARENTADO

Coordinar un proceso de trasplante conlleva organizar las fechas de donación solicitadas por el centro de trasplante con el registro del donante y la empresa de transporte de las células. Desde que comenzó la pandemia hemos visto una afectación continua de todos estos procesos, de manera que el 2022 ha sido el año con mayor número de interrupciones.

Trasplantes hematopoyéticos en 2022

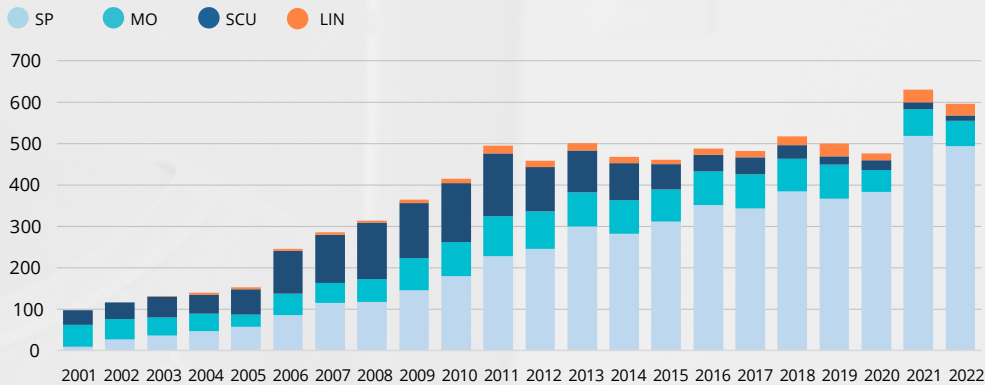

* SP: sangre periférica; MO: médula ósea; SCU: sangre de cordón umbilical; LIN: linfocitos

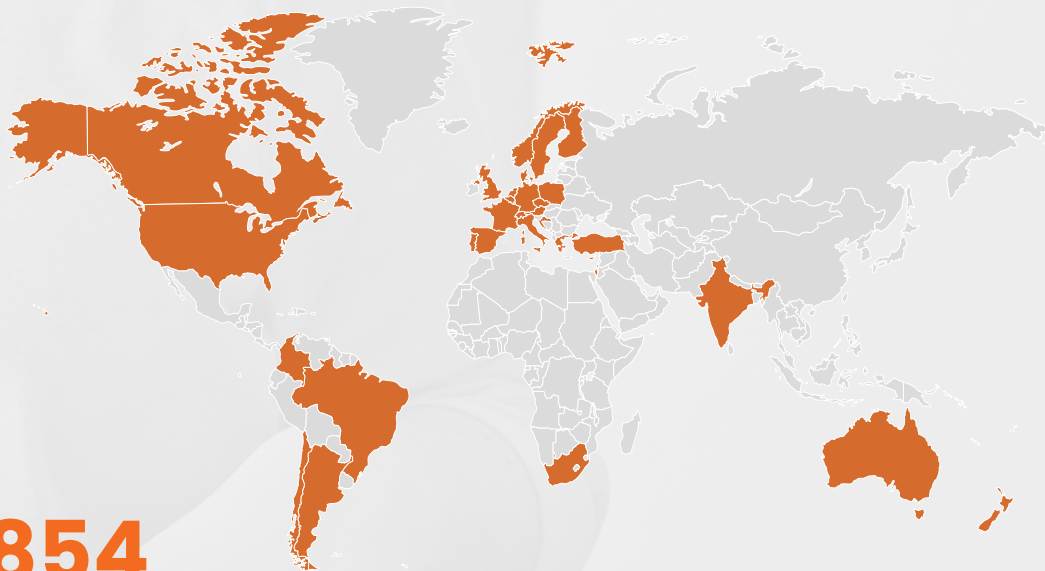

854

PACIENTES ALREDEDOR DEL MUNDO RECIBIERON EN 2022 UNA DONACIÓN DE MÉDULA ÓSEA COORDINADA POR EL REGISTRO DE DONANTES DE MÉDULA ÓSEA

ACTIVIDAD HISTÓRICA DEL REDMO 1991-2022

Desde la creación de REDMO en los años 90, **casi 541.000 donantes** han sido registrados en nuestra base de datos, se ha gestionado el envío de más de **14.000 muestras de sangre** de nuestros donantes y más de **17.000 búsquedas** para pacientes españoles.

Gracias a toda esta actividad, desde el REDMO se ha coordinado la colecta, transporte e infusión de **12.704 trasplantes** para pacientes de todo el mundo.

DONANTES MO / SP / BOOST / SCU / LIN			
	Españoles	Extranjeros	Total
PACIENTES			
Españoles	1.908	6.854	8.762
Extranjeros	3.942		3.942
Total	5.850	6.854	12.704

MO: médula ósea; **SP:** sangre periférica; **BOOST:** refuerzo de células madre; **SCU:** sangre de cordón umbilical; **LIN:** linfocitos

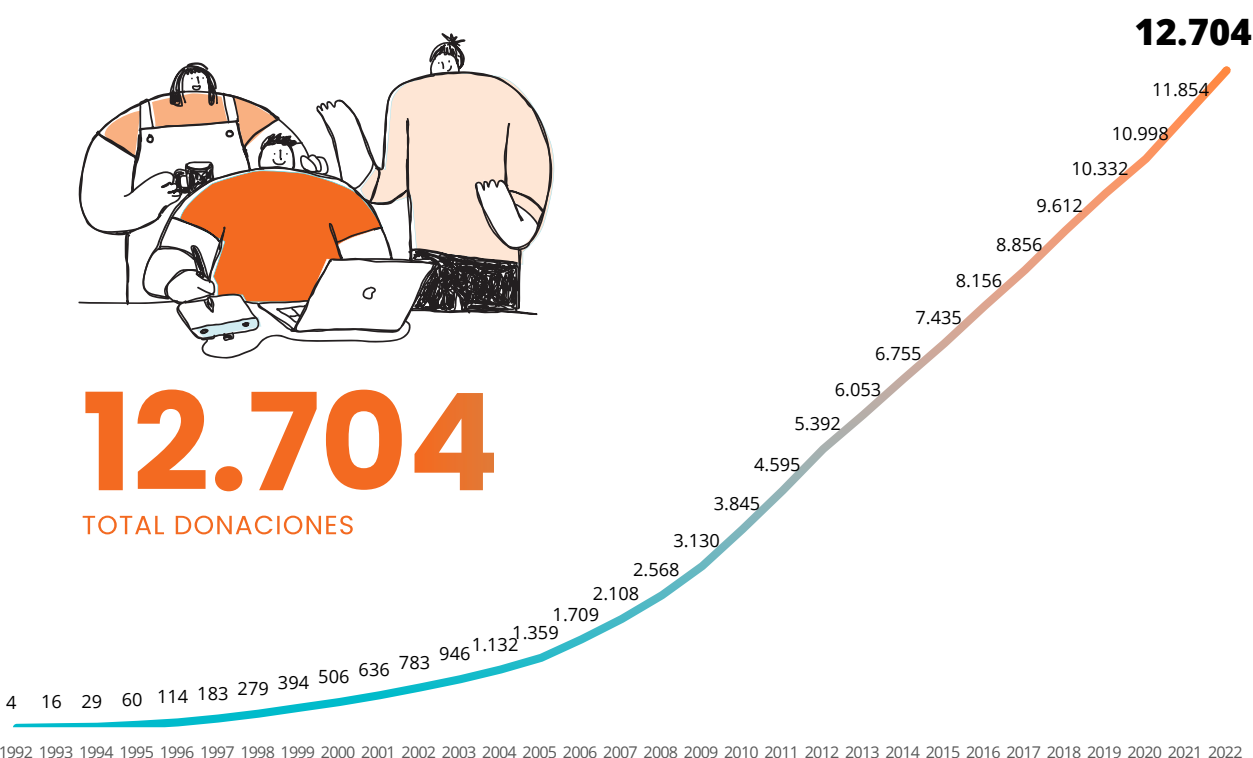

IMPACTO DEL REDMO

DURANTE 2022 CADA SEMANA DESDE EL REDMO HEMOS CONSEGUIDO:



Cumplimentar **30 cuestionarios** médicos de donantes potenciales inscritos en el REDMO.



Coordinar **6 donaciones efectivas** a partir de donantes españoles.



Realizar **22 búsquedas** de donante no emparentado nuevas para pacientes españoles.



Nuestros **couriers** han viajado **33.617 km** para hacer llegar los productos de donación a nuestros pacientes.



Entregar **11 productos de donación** procedentes de todo el mundo para pacientes tratados en los centros de trasplante españoles.

Enviar **22 muestras de sangre** de donantes españoles a centros de trasplante de todo el mundo para que pudieran confirmar la idoneidad de nuestros donantes.



Enviar **2 unidades** de sangre de cordón umbilical desde nuestros bancos a centros de trasplante en todo el mundo.



Ofrecer **33 donantes** idóneos para los diferentes pacientes en búsqueda de donante de los centros de trasplante españoles.

Registrar **421 donantes** nuevos.

PROGRAMA DE EXPERIENCIA DEL PACIENTE

CONSULTAS INFORMATIVAS

El acompañamiento al paciente y a sus familiares y su acceso a información de calidad son algunos de nuestros pilares. El diagnóstico, las secuelas del tratamiento, el trasplante de médula ósea, etc., son momentos en los que el paciente y su familia necesitan contar con orientación médica o social para solventar sus dudas y encarar mejor la situación.

La Fundación Josep Carreras cuenta con un servicio de consultas médicas en línea 24 horas, los 365 días del año. Los pacientes pueden utilizar este canal, a través de la web, para exponer sus dudas de tipo clínico, que responderán en un corto espacio de tiempo los miembros de la dirección médica de la Fundación, hematólogos especialistas con una amplia experiencia en el trasplante de médula ósea.

Durante 2022, el servicio de consultas médicas de la Fundación ha atendido **1.183 peticiones** de pacientes o de sus familias.

La Fundación también atiende otro tipo de consultas de información sobre enfermedades o trasplante, consultas de tipo social, etc. Durante 2022, hemos atendido **3.020 peticiones** tanto presenciales como telefónicas, por redes sociales o correo electrónico. El 24 % de estas consultas procedían de países extranjeros, especialmente de Latinoamérica.

En los últimos cinco años, el Programa de Experiencia del Paciente ha atendido más de 18.000 consultas informativas y más de 7.000 consultas médicas de pacientes o familiares.

INFORME JÓVENES Y LEUCEMIA: MÁS ALLÁ DE SOBREVIVIR

Cada año son diagnosticados entre 4.000 y 5.000 adolescentes y adultos jóvenes de cánceres de la sangre agresivos (leucemias agudas y linfomas agresivos). Dadas las circunstancias y necesidades sociales y personales de este colectivo, la Fundación Josep Carreras se ha propuesto conocer más todos los aspectos no médicos que afectan a este grupo poblacional. Por ello, durante 2022, ha llevado a cabo **el primer estudio en España sobre Jóvenes y leucemia** con la participación de más de 400 pacientes y expacientes.

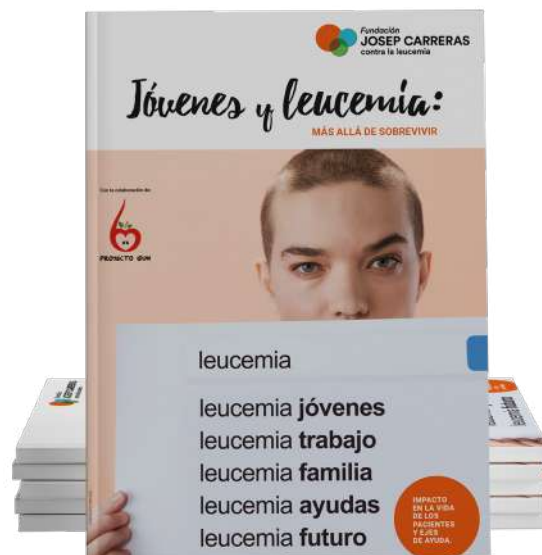

Accede al informe en:
www.fcarreras.org/es/jovenesyleucemia
o escanea este código QR con el móvil

OTROS RECURSOS

Durante 2022 se han editado también nuevos manuales, vídeos y artículos para pacientes.



Vídeo



Manual



Artículo



IMPARABLES contra los síndromes mielodisplásicos

www.youtube.com/watch?v=tweZmqwMwY



Consejos de viaje para personas con cáncer

www.fcarreras.org/es/blog/viajarconleucemia



Lesiones óseas en pacientes de mieloma múltiple

www.fcarreras.org/es/blog/lesionesoseasmielomamultiple

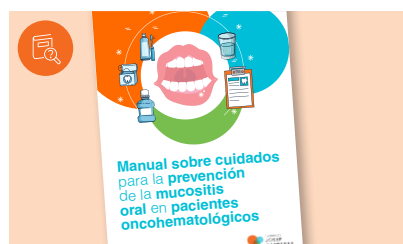

Prevención y tratamiento de la mucositis oral

www.fcarreras.org/es/blog/mucositorisoral



Fisioterapia para pacientes hematológicos y trasplantados

www.fcarreras.org/es/blog/manualfisio

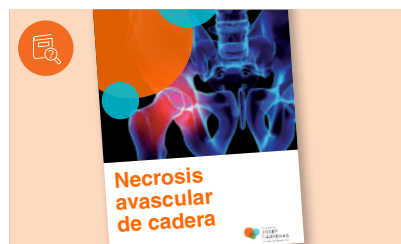

Necrosis de cadera tras el tratamiento de una hemopatía maligna

www.fcarreras.org/es/blog/necrosisdecaderablog



¿Qué llevarme a la cámara de aislamiento?

www.fcarreras.org/es/blog/maletaTPH



Cuidados paliativos o aliviar el sufrimiento del paciente

www.fcarreras.org/es/blog/cuidadospaliativos

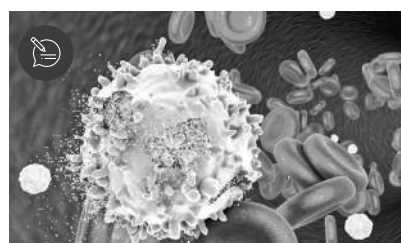

Inmunoterapia CAR-T o cómo rediseñar las propias células para atacar al cáncer

www.fcarreras.org/es/blog/inmunoterapiaCART



Escanea este código QR con el móvil y accede al blog de la Fundación en: **www.fcarreras.org/blog**

DISPOSITIVO UCRANIA: «ESTÁIS EN UN LUGAR SEGURO»

El viernes 18 de marzo de 2022 aterrizó en Barcelona un grupo de 48 personas, 16 de ellas niños con enfermedades oncológicas.

Pocos días antes, la Fundación Enriqueta Villavecchia y la Fundación Josep Carreras contra la Leucemia recibimos el encargo de **coordinar el operativo de acogida** por parte de tres ministerios del gobierno español, los de Defensa, Sanidad e Inclusión.

En Cataluña, la operación se coordinó desde el principio con el Departamento de Salud y contó con la participación imprescindible de los tres hospitales implicados: el **Hospital Sant Joan de Déu**, el **Hospital de Sant Pau** y el **Hospital Vall d'Hebron**.

En marzo de 2022 todos los niños pudieron retomar inmediatamente sus tratamientos y continuarlos con éxito. El dispositivo, coordinado por la Fundación Enriqueta Villavecchia y la Fundación Josep Carreras, ofreció: alojamiento;

manutención; ropa y enseres; escolarización; toda la gestión de documentación, tanto sanitaria como de acogida como refugiados; desplazamientos; traducción simultánea; ocio; acompañamiento constante en hospitales o en casas de acogida; acceso a apoyo psicológico y la gestión de medicamentos de farmacia. Además, se encargó de la organización de eventos y excursiones durante el año, entre otras actividades.

Toda esta organización fue coordinada con otras entidades. Agradecemos especialmente su colaboración a: Casa Ronald McDonald Barcelona, AFANOC-La Casa dels Xuclis, AECC Madrid, Fundación Aladina y a la Fundación Secretariado Gitano. Asimismo, extendemos nuestro agradecimiento a los siguientes centros: Hospital Vall d'Hebron de Barcelona, Hospital Sant Joan de Déu de Barcelona, Hospital Sant Pau de Barcelona y Clínica Universitaria de Navarra.



PISOS DE ACOGIDA





PROGRAMA DE PISOS DE ACOGIDA: «UN HOGAR LEJOS DE CASA»

La Fundación pone a disposición de pacientes oncohematológicos con recursos económicos limitados y de sus familias seis pisos de acogida, además de un programa de alojamiento en hoteles. Todos ellos son unifamiliares, sin coste para los pacientes y adjudicados siempre por el servicio de Trabajo Social de los hospitales.

La Fundación tiene suscrito un convenio para la asignación de alojamientos solidarios con los principales hospitales de referencia de Barcelona: Hospital Clínic, Hospital de Sant Pau, Hospital Vall d'Hebron, ICO-Badalona / Germans Trias i Pujol, ICO-L'Hospitalet de Llobregat y Hospital Sant Joan de Déu.

Las alojadas en los pisos son familias de pacientes hematológicos que deben someterse a tratamientos

complejos, habitualmente trasplantes de médula ósea o inmunoterapias CAR-T, que residen lejos del centro hospitalario. Dada la numerosa derivación de pacientes a hospitales de Barcelona, muchas de ellas proceden no solo de Cataluña, sino de otras comunidades autónomas.

PISOS DE ACOGIDA DE LARGA ESTANCIA

Cinco de los pisos de acogida de la Fundación están específicamente destinados a pacientes hematológicos que han de someterse a un trasplante de médula ósea o a inmunoterapia CAR-T y cuya estancia en el piso acostumbra a alargarse. **Durante 2022, en estos pisos se han alojado 23 pacientes, con un promedio de 52 días por familia.**

PISO PARA TRASPLANTES DOMICILIARIOS

Otro de los pisos de la Fundación es un alojamiento para trasplante domiciliario, preparado para pacientes que se tienen que recuperar de un trasplante autólogo (de uno mismo) durante 15-20 días, en el que se les ofrece atención diaria de enfermería a domicilio. **Durante 2022, 13 pacientes y sus cuidadores se han alojado en este inmueble para recuperarse de un trasplante autólogo.**

Durante 2022, la Fundación ha ofrecido el servicio de alojamiento en pisos de acogida a 36 familias, que han pernoctado 1.388 noches en total. Los pisos han estado ocupados casi el 70 % del año. El resto de los días se han dedicado a hacer obras y mejoras o a acondicionarlos para alojar al siguiente paciente (limpieza, tintorería y desinfección). Los pacientes acogidos procedían de: Asturias, Barcelona, Gerona, Lérida, Murcia, Tarragona, Valencia y Bilbao. La media de edad de estos pacientes, principalmente adultos, ha sido de

50 años y las principales enfermedades por las que estaban recibiendo tratamientos eran leucemia, linfoma y mieloma múltiple.

Además, la **Fundación Obra Social "la Caixa"** pone a disposición de los pacientes un kit de bienvenida, que incluye material para hacerles sentir como en casa, y un manual del piso de acogida con información básica para hacerles más sencilla la vida a ellos y a sus acompañantes.

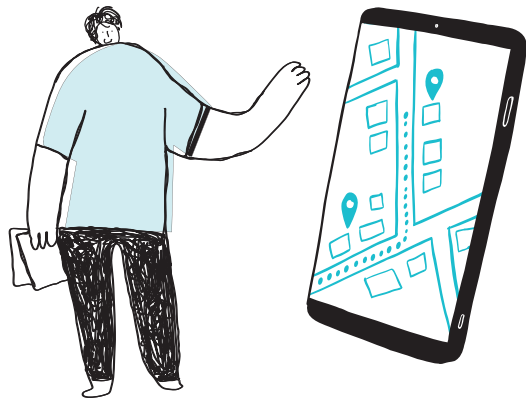

HOTELES CON CORAZÓN

Desde el año 2012, la Fundación tiene un convenio con el Hotel Sercotel Porta de Barcelona (en Sant Just Desvern, a pocos minutos del Hospital Sant Joan de Déu). Este hotel ofrece alojamiento de forma solidaria a los pacientes infantiles del centro hospitalario cuando tienen que ir en días puntuales a hacerse revisiones, análisis u otras pruebas y deben alojarse temporalmente (durante una o dos semanas como mucho) cerca del hospital.

Durante 2022 se ha ofrecido esta ayuda a **15 niños con enfermedades oncohematológicas y a sus padres, la mayoría de los cuales la han utilizado en diversas ocasiones.**

Entre todos han pernoctado 57 noches. Se les ofrece un régimen absolutamente gratuito de hospedaje y desayuno. Estos pequeños provenían de diferentes comunidades autónomas, entre ellas, Andalucía, Cataluña, Valencia o Madrid.

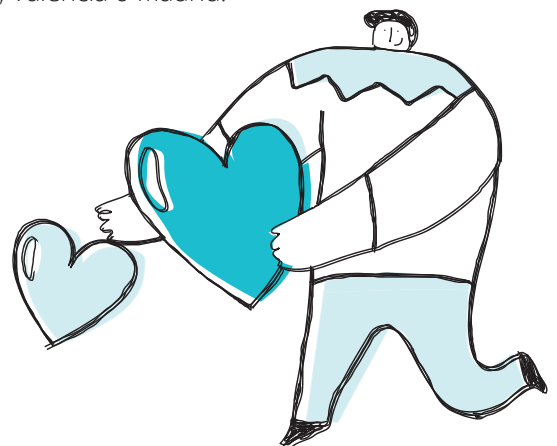

ALOJAMIENTO DEL DISPOSITIVO DE AYUDA A UCRANIA: «NO ESTÁIS SOLOS»

Durante 2022, como se informa en el apartado del Programa Experiencia del Paciente, de esta *Memoria de actividades 2022*, la Fundación Josep Carreras y la Fundación Enriqueta Villavecchia han coordinado un **dispositivo de llegada y acogida de 16 familias con niños oncológicos procedentes de Ucrania**. El apoyo y la ayuda de los hoteles **Sercotel Porta de Barcelona** y el **Tres Torres Atiram**, de Sant Just Desvern y Barcelona, respectivamente, fueron clave para la llegada de estas familias en marzo de 2022. **Ambos hoteles albergaron a todas las familias del dispositivo (39 personas) durante 44 noches; tenemos que resaltar la delicadeza, dedicación y ternura que el personal mostró en todo momento en su atención a estas personas.**

A partir del mes de abril y hasta enero de 2023, **una familia particular cedió una casa muy cerca del Hospital de Sant Joan de Déu para alojar a 7 familias ucranianas**. Entre la Fundación Josep Carreras y la Fundación Enriqueta Villavecchia adecuaron, amueblaron y adaptaron esta residencia para mayor comodidad y tranquilidad de estas personas, que se han alojado allí durante 283 días. Las demás familias del dispositivo fueron alojadas en otros centros para niños oncológicos de la ciudad de Barcelona (Fundación Enriqueta Villavecchia, AFANOC-Casa dels Xuclis y Casa Ronald McDonald).

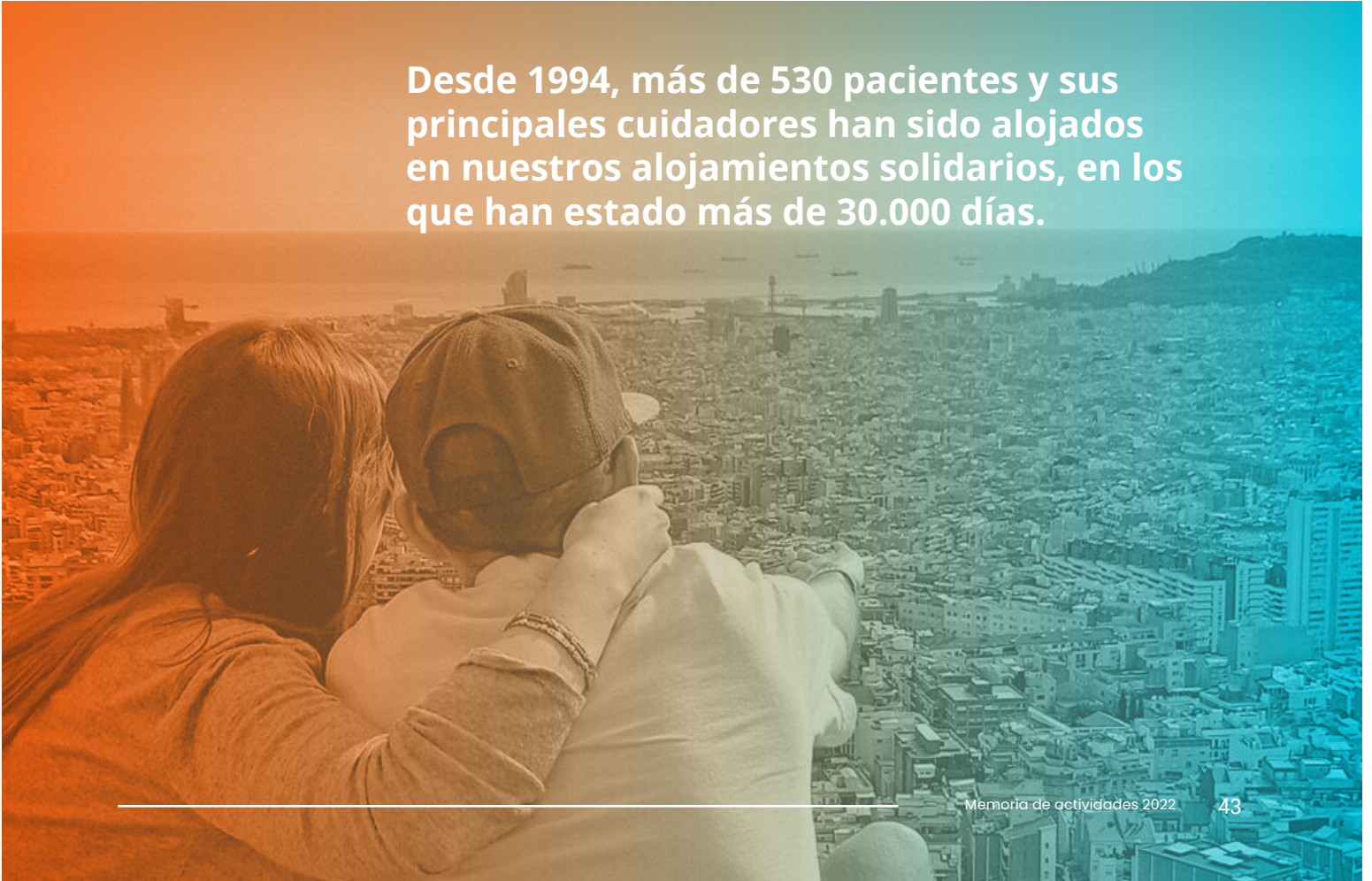
A photograph of a man and a woman embracing and looking out over a cityscape at sunset. The man is wearing a cap and the woman has her arm around his shoulder. The city below is densely packed with buildings, and the sky is a mix of orange and blue.

Desde 1994, más de 530 pacientes y sus principales cuidadores han sido alojados en nuestros alojamientos solidarios, en los que han estado más de 30.000 días.

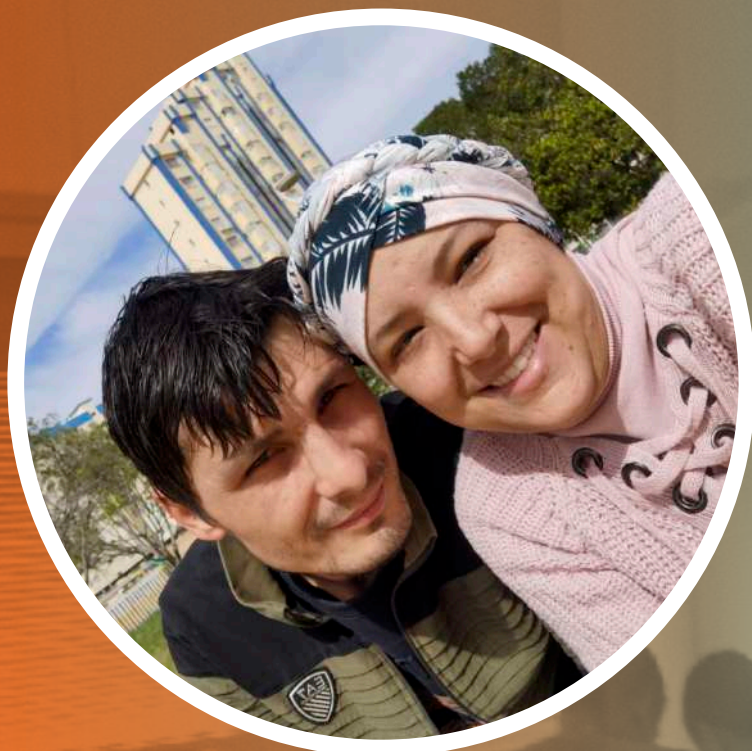

Laura y Cristian

Laura y Cristian tienen 32 años y son de Gandía (Valencia). Después de un año y medio conviviendo con una leucemia, de tratarse con quimioterapia y de someterse a un trasplante de médula ósea, Laura tuvo que afrontar la reaparición de la enfermedad.

Laura y Cristian, junto a sus dos hijos, Yani y Shanela, tuvieron que trasladarse a Barcelona para que Laura pudiese seguir un tratamiento de inmunoterapia CAR-T con el que intentar que la enfermedad remitiese.

Por desgracia, la terapia no funcionó y Laura nos dejó en diciembre. A pesar de todo, su marido, Cristian, y la madre de Laura siempre nos recuerdan lo bien que estuvieron en nuestro piso de acogida y la ayuda que supuso. «Muchísimas gracias por vuestra ayuda. No hubiésemos podido asumir el coste de quedarnos en Barcelona de otra forma e intentarlo. Estamos muy, muy agradecidos, para siempre». ¡Nunca te olvidaremos, Lauri!



Escanea este código QR con el móvil y accede al blog de la Fundación en: www.fcarreras.org/blog

LA COMUNIDAD DE IMPARABLES



NUESTROS SOCIOS Y AMIGOS

123.344

SOCIOS ACTIVOS

23.492

NUEVAS ALTAS

14.279.570 €

RECAUDADOS EN CUOTAS Y DONATIVOS DE NUESTROS COLABORADORES REGULARES

21.431

AMIGOS

5.743

NUEVOS AMIGOS

216.721,91 €

RECAUDADOS EN APORTACIONES DE NUESTROS COLABORADORES PUNTALES

PERFIL DE NUESTROS SOCIOS

Distribución por sexo (%)



Distribución por edades (%)

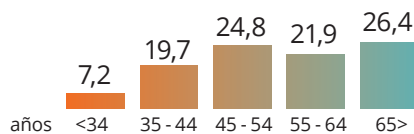

Distribución por antigüedad (%)

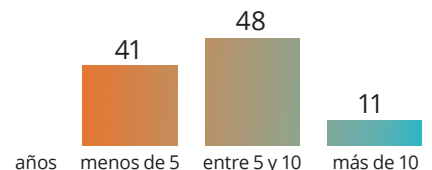

ÍNDICE DE PENETRACIÓN POR COMUNIDADES AUTÓNOMAS

(socios/10.000 habitantes)

Aportación más habitual

120 €

ANUALES EN CUOTA MENSUAL

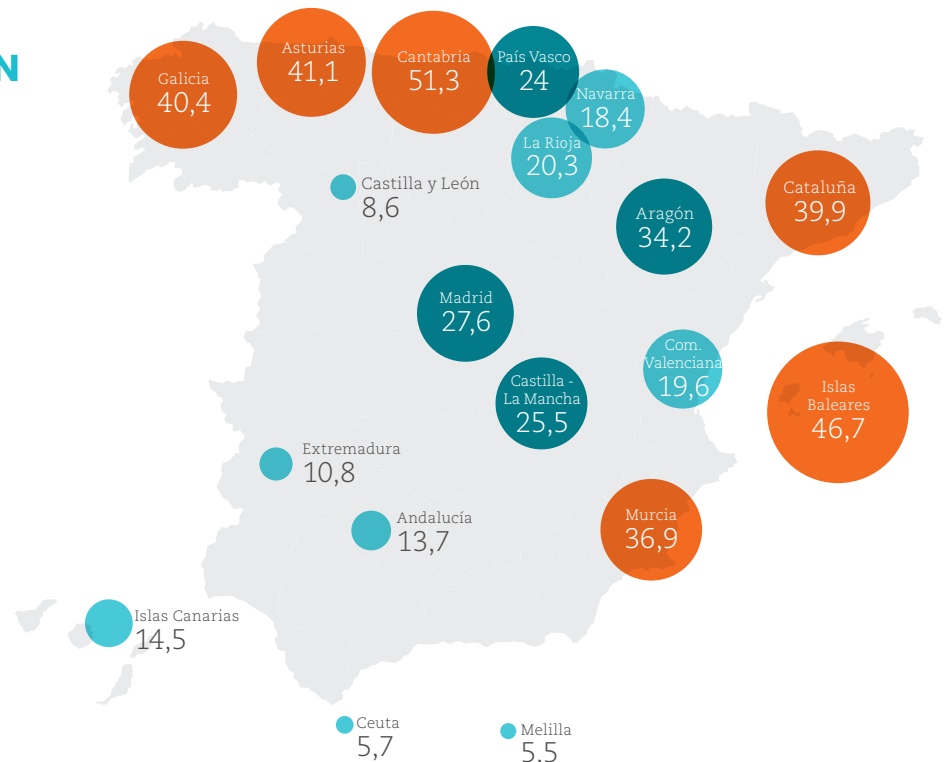

Consulta los beneficios fiscales de tu aportación en: fcarreras.org/calculadora-fiscal
Si deseas modificar tu cuota, llámanos al teléfono gratuito **900 32 33 34** o escribe a socios@fcarreras.es



Nos gusta cuidar de nuestros socios porque, gracias a ellos, logramos avanzar hacia la curación de la leucemia y el resto de los cánceres de la sangre.

EL EQUIPO DE SOCIOS POR DENTRO

Albertina Grau se incorporó como responsable de socios, donativos y testamentos solidarios hace 23 años.

Hemos pasado de casi 500 socios a 123.344, y el equipo también ha crecido. Ahora somos seis personas para atenderlos con la misma calidez y cercanía de siempre.

Destacaría que los socios son personas extraordinarias, muy solidarias y comprometidas con nuestra causa. Son personas que quieren dejar huella en el mundo. No se limitan únicamente a colaborar con una cuota económica regular, sino que comparten nuestros valores, quieren salvar vidas.

Además, les gusta estar informados, y, sobre todo, se sienten felices de poder ayudar a los pacientes. Con cada historia que compartimos, recibimos cientos de respuestas animándonos a continuar con la labor que hacemos, apoyando a los pacientes y, lo más bonito, es que ellos se sienten parte de nuestros logros. ¡Son IMPARABLES!

Después de tantos años podría contar muchas anécdotas vividas, recuerdo momentos muy emotivos, especialmente de socios que también son pacientes o familiares, y que se implican mucho desde el principio de su colaboración.

Todos nuestros socios son excepcionales y me han enriquecido como persona.

En 2022, participamos en el estudio **La colaboración de los españoles con las entidades no lucrativas**, realizado cada dos años por la Asociación Española de Fundraising.

En esta edición, nuestros socios nos han vuelto a valorar de forma muy positiva. Destacan especialmente que somos una fundación que transmite confianza y que actúa con independencia de intereses. Los socios de la Fundación Josep Carreras consideran que somos una ONG profesionalizada y transparente, por lo que la mayoría nos recomendaría a amigos y familiares. También subrayan que actuamos sobre problemas que consideran muy importantes, ya que nuestra incidencia es de ámbito nacional y trabajamos para solucionar la raíz del problema.

Gracias a todos nuestros socios. ¡Juntos! avanzamos IMPARABLES hacia la curación de la leucemia y el resto de las enfermedades malignas de la sangre.

Somos la entidad que **transmite más confianza** entre sus socios **83 %** 

Y la que **más socios recomendarían** a familiares y amigos **78 %** 

EMPRESAS Y ENTIDADES SOLIDARIAS

Desde el **Área de Alianzas Corporativas de la Fundación Josep Carreras** trabajamos en la relación con **empresas y entidades** con el fin de encontrar sinergias con sus programas de **responsabilidad social**.

Estas colaboraciones son siempre de **valor compartido**, desde las que se ciñen a una **aportación económica puntual**, pasando por las que adquieren el compromiso anual con nuestro **Plan de Empresas Socias** o las que **patrocinan nuestras campañas** de sensibilización, hasta las que ofrecen un **producto o servicio** u organizan una **iniciativa solidaria**.

En la Fundación Josep Carreras apostamos por **alianzas personalizadas** con las que las empresas y entidades que colaboran se sienten verdaderas **embajadoras de la lucha contra la leucemia**. Esto nos permite generar un **mayor impacto social** y conseguir una **permeabilidad económica** a largo plazo en nuestros programas.

En 2022, en la Fundación Josep Carreras hemos experimentado un **crecimiento importante de colaboraciones con empresas y entidades**, que se ha visto reflejado tanto en el aumento de la **recaudación anual** como en el incremento del número de organizaciones colaboradoras y en la **co-creación de nuevos proyectos** que nos acercan a nuestro objetivo: **conseguir que la leucemia y otras enfermedades malignas de la sangre sean algún día 100 % curables para todos y en todos los casos**.



Regina Díez
Alianzas Corporativas

594.027 €

RECAUDADOS

19 %

aportaciones del
Plan de Empresas Socias

35 %

aportaciones de
patrocinios

46 %

aportaciones de
colaboraciones

MODELOS DE COLABORACIÓN

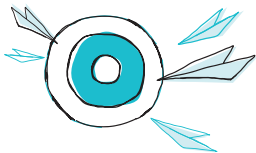

PATROCINIOS

Situarse al lado de las campañas de sensibilización junto a la Fundación Josep Carreras permite un buen posicionamiento de la marca y consigue un mayor impacto de la causa en la sociedad.



PLAN DE EMPRESAS SOCIAS

Una alianza anual que refleja el compromiso de las empresas y organizaciones que forman parte de él a lo largo del año y que permite dar permeabilidad económica a los diferentes programas de la Fundación.



COLABORACIONES



Variables y puntuales

Un modelo flexible de colaboración en el que el compromiso con la causa se renueva con cada aportación económica. Puede ser variable en su periodicidad y cantidad, y puede venir de forma espontánea, asociada a alguna campaña o como respuesta a convocatorias específicas.



En especies: productos y servicios *pro bono*

Colaboraciones con productos y servicios propios de las empresas que estén relacionados con la actividad de la Fundación y que le permitan reducir costes en sus programas o ampliarlos.



Mediapartners (acuerdos de difusión)

Alianzas con empresas y entidades del sector de la comunicación para difundir gratuitamente las campañas de la Fundación.



Iniciativas solidarias

Acciones organizadas por empresas y otras entidades con el objetivo de recaudar fondos y sensibilizar a la sociedad. Pueden ser actividades internas de *teambuilding* o dirigidas a la ciudadanía con un componente solidario.



Comerciantes IMPARABLES

Una red de pequeños comercios que son un escaparate de la lucha contra la leucemia para la sociedad y que también contribuyen a la recaudación de fondos.



+600

EMPRESAS HAN COLABORADO EN 2022

70 EMPRESAS Y ORGANIZACIONES SOCIAS

247 NUEVAS EMPRESAS CONTACTADAS

+5.000

SEGUIDORES EN LINKEDIN, LA RED SOCIAL DE LAS EMPRESAS

SECTORES EMPRESARIALES

- Alimentación
- Asesoría y consultoría
- Automoción
- Banca
- Comunicaciones y telefonía
- Construcción
- Educación
- Embalaje o paquetería
- Energía
- Farmacéuticas
- Finanzas
- Ganadería y agricultura
- Grandes superficies
- Higiene o limpieza
- Hostelería
- Impresión o artes gráficas
- Informática
- Infraestructuras
- Inmobiliario
- Logística
- Mantenimiento
- Marketing y comunicación
- Metalurgia
- Mobiliario o decoración
- Ocio y tiempo libre
- Productos complementarios
- Puericultura
- Pymes
- Refrigeración
- Salud
- Sector público
- Seguros
- Tecnología y electrónica
- Tercer sector
- Textil
- Turismo



DESTACADOS

WÜRTH, DESDE 2005 COMPROMETIDOS CON LA FUNDACIÓN.

Würth España colabora desde 2005 con la Fundación Josep Carreras y ya ha aportado más de 500.000 € a beneficio de nuestros proyectos de investigación y sociales.

En noviembre de 2022, Ignacio Roger, CEO de Würth y su equipo, visitaron las instalaciones de la Fundación y del Instituto de Investigación, donde tuvieron la oportunidad de conocer de primera mano la labor que realizamos.

EMPRESAS ALIADAS CON EL ÁREA DE EXPERIENCIA DEL PACIENTE.

Hay alianzas con empresas y entidades que nos permiten acercarnos a la realidad de los pacientes, informarles y hacerles sentir que no están solos.

En el Día Mundial del Mieloma Múltiple, colaboramos con la Fundación Asisa para visibilizar esta enfermedad tan desconocida a través de la creación de un vídeo divulgativo que dio voz a pacientes que conviven con esta enfermedad y a los investigadores de referencia que trabajan de forma incansable para avanzar en su curación.

Otra de las colaboraciones destacadas en esta línea fue la campaña «Imparables contra los síndromes mielodisplásicos» de la mano de Bristol Myers Squibb. Una alianza que nos permitió la co-creación de vídeos divulgativos sobre la enfermedad, así como una mesa redonda donde pacientes y los expertos compartieron sus inquietudes y los principales avances en la investigación de la enfermedad.

EL APOYO EMPRESARIAL A LOS PISOS DE ACOGIDA.

Una vez más, el tejido empresarial se sitúa junto a la Fundación Josep Carreras apoyando la campaña para la remodelación de nuestros seis pisos de acogida.

En estos pisos, facilitamos alojamiento gratuito en Barcelona a pacientes y familiares en riesgo de exclusión social

o económica que deben trasladarse fuera del domicilio habitual para recibir un tratamiento prolongado contra la leucemia u otras enfermedades oncológicas de la sangre.

Mediante la colaboración de nuestras empresas, conseguiremos mejorar las prestaciones de estos pisos con el objetivo de ofrecer un hogar lejos de casa.

Gracias a Kave Home, Signify, Balay, Pia Capdevila Interiorismo, Bcn 2 Fullfilment center, Consum, Dyson, Plagues Ésser Viu y Carmel Comerç; y al apadrinamiento de Fundación La Caixa, Amazon, Tmg Solutions, Asociación solidaria Acaye, Consoft, Cadepa, Fundación Pulsar y Labclinics.

LA SEMANA CONTRA LA LEUCEMIA, MOMENTO CLAVE PARA NUESTRAS EMPRESAS Y ENTIDADES SOLIDARIAS.

El Día de los IMPARABLES, las Jornadas *online* contra la Leucemia y nuestra campaña de sensibilización «¡Eh, tú, leucemia!» se han convertido en unas de las efemérides de más interés para nuestras empresas solidarias.

Estas colaboraciones son de vital importancia para que todas estas iniciativas sean una realidad y en el año 2022 son muchas las compañías que se han sumado a estas actividades de sensibilización y concienciación social que ponen el foco en los pacientes y en la ciencia.

En nuestra campaña de sensibilización y en el Día de los IMPARABLES contamos con el patrocinio de Chopard, Allianz, Novartis, Würth, Pfizer y Bristol Myers. También colaboraron Nacex, Hoteles NH, @ahora_que_como, Fundación Port Aventura y Stage.

En las jornadas *online* contamos con el patrocinio de Chopard, Gilead, Allianz, Novartis, Würth, Pfizer y Bristol Myers; y con la colaboración de Camilo de Blas, BePrint y la Asociación Acaye.

UN COMPROMISO A TRES AÑOS CON LA FUNDACIÓN ADEY.

La Fundación Josep Carreras y la Fundación ADEY han tejido una alianza a favor de las líneas de investigación del Dr. Francesc Solé y del Dr. Tomás Navarro con una aportación a tres años que permitirá nuevos avances en la biopsia líquida de células B y la detección precoz de los síndromes mielodisplásicos.

La directora de la Fundación ADEY, Sandra Ybarra, y la responsable de proyectos, Sofía Bobo, visitaron las instalaciones de la Fundación Josep Carreras y del Instituto de Investigación, donde conocieron de cerca los diferentes programas y a los investigadores implicados.

HOTELES CONTRA LA LEUCEMIA.

El Hotel Sercotel Porta Barcelona y el grupo NH Hoteles ofrecen alojamiento de corta estancia de forma gratuita a pacientes y familias que tienen que trasladarse a Barcelona debido a tratamientos médicos.

Un servicio solidario que se suma a la oferta de alojamientos en los seis pisos de acogida proporcionados por la Fundación.

LOS EMPLEADOS DE LAS EMPRESAS SE INVOLUCRAN EN SU RESPONSABILIDAD SOCIAL.

Cada vez son más las empresas que canalizan su responsabilidad social a través de convocatorias en las que los empleados proponen los proyectos solidarios en los que participar.

Ejemplo de ello ha sido el caso de Accenture, en el que una empleada presentó el proyecto «Ningún niño con leucemia» y promovió el voto entre sus compañeros: fue una de las propuestas ganadoras, con más de 17.000 € recaudados a beneficio de la Fundación Josep Carreras.

Una tendencia en la que solidaridad y el *teambuilding* van de la mano a beneficio de la lucha contra la leucemia.

LA VOZ DE LA RESPONSABILIDAD SOCIAL



Silvia Noguera

Directora de la FUNDACIÓN GLÒRIA SOLER - FUNDACIÓN SUÑOL



En la Fundación Glòria Soler compartimos los mismos valores que la Fundación Carreras en su lucha contra la leucemia. Colaboramos en 2015 con el Proyecto ARI, impulsado por Ariana Benadé Jover, fallecida a los 18 años por la enfermedad. Su lucha e iniciativa permitió acelerar que los primeros CAR-T estuvieran disponibles en la sanidad pública en España. Ari es patrona a título póstumo, junto con Josep Suñol Soler (fundador), de la Fundación Glòria Soler. Desde siempre hemos conocido la importante labor que realiza la Fundación Carreras, tanto en el ámbito de la investigación como en la gestión del Registro de Donantes de Médula Ósea y en la orientación al paciente. Su labor durante más de treinta años de existencia ha sido imprescindible y el impacto en las personas, incalculable. Para nosotros es un gran honor colaborar y unir esfuerzos para que la leucemia sea, cuanto antes, una enfermedad curable.



Isabel Pardo

CEO de TECNOTRAMIT



Para Tecnotramit es un orgullo poder colaborar con la Fundación Josep Carreras y ayudar con nuestra aportación a continuar con la investigación y, sobre todo, hacer más fácil el día a día de las personas que se encuentran en tratamiento. Cuando en Tecnotramit somos conocedores de que alguno de nuestros trabajadores padece directa o indirectamente una enfermedad de este tipo, intentamos ponerle las cosas lo más fácil posible en el ámbito laboral y siempre cuenta con un gran apoyo por nuestra parte: intentamos que se centre únicamente en luchar contra la enfermedad sin tener que preocuparse por su puesto de trabajo, que le estará esperando cuando se haya recuperado.



Evaristo Gutiérrez

Founder & CEO de INGECAL



Hace más de 10 años que INGECAL colabora con la Fundación Josep Carreras contra la Leucemia, motivados por aportar nuestro granito de arena para que la Fundación alcance su objetivo: conseguir que la leucemia sea, algún día, una enfermedad 100 % curable, para todos y en todos los casos. Además, en un privilegio colaborar con una institución de reconocido prestigio internacional y que es una referencia en los ámbitos de la investigación biomédica y en la transparencia de todas las actividades.



María López Domínguez

Talent Acquisition Expert de ACCENTURE



Cuando vives un proceso de enfermedad de cerca, de repente, te vuelves más consciente de lo importante que es la investigación y de los pocos fondos públicos que se destinan a ello. Desde que salió la convocatoria AyudánDONOS, a través de la Fundación Accenture, me puse a trabajar mano a mano con la Fundación Josep Carreras para ganar fondos para el proyecto «Ningún niño con leucemia». Me siento afortunada de haber podido aportar un granito de arena para que la leucemia sea, algún día, 100 % curable.

PATROCINADORAS



HONOR

ABET S.L.
FUNDACIÓN CANARIA SATOCAN JÚNGUEL SANJUÁN
FUNDACIÓN PRIVADA GLÒRIA SOLER ELIAS
FUNDACIÓN ASISA

VIP

AUXADI CONTABLES & CONSULTORES S.A.
AYUDAS TECNO DINAMICAS S.L.
COMMON MANAGEMENT SOLUTIONS S.L.
DRONAS 2002 S.L.
EUROEMBALAJE S.A.
FRESCO SYSTEM ESPAÑA S.A.
KERN PHARMA S.L.
MAY COURIER MADRID S.L.
TECNOTRÀMIT

SOCIAS

ALUMINIOS SECADES S.L.
ALZAMORA PACKAGING S.A.
ASOCIACIÓN GAIA COMMERCIIUM
BEPRINT 2016 S.L.
BODEGAS MAURO S.A.
BURGAS LEHISA
CADEPA GLOBAL PACKAGING S.L.
CAFF S.L.
CONSUM S.C. VALENCIANA
DIAZ CUBERO S.A.
DISID CORPORATION S.L.
ERRA TECNI RAM S.L.
EXCENS BARCELONA S.L.
FRUTOS SECOS IBIZA S.L.
FUNDACIÓN SUSANA MONSMA
FUNDICIONES Y SISTEMAS AVANZADOS S.L.
GEDESCO S.A.
HARRY BROKERS S.L.
INGECAL S.L.
INGENIEROS EMETRES S.L.P.
JOSE SALCEDO SORIA S.L.
LAMBERTS ESPAÑOLA S.L.
MON PIRINEU S.L.U.
ONTECNIA MEDIA NETWORKS S.L.
PAVIMARSA S.A.
PHOENIX SOLUTIONS S.L.
PILGRIM REST PROJECT S.L.
PINOS DEL RASO S.L.
PLAGUES ESSER VIU
SÁNCHEZ PLÀ S.A.
URBINIUM S.L.
VELLERINO SDI S.L.
VITOGAS ESPAÑA S.A.
VOE S.A.

COLABORADORAS

A. PÉREZ ALBIÑANA C.B.
AGRUPACIÓN COMERCIANTES DELICIAS COMERCIAL
AMAZON EU
AOM DESARROLLO Y CONSULTORÍA S.L.
ASOCIACIÓN SOLIDARIA ACAYE
ASSOC. COMERCIANTS CARMEL COMERÇ
ASSOCIACIONE DI PROMOZIONE SOCIALE
ATRIAM HOTELES
BACKER & MCKENZIE
BADALONA GRES S.L.
BALAY
BANCA D'INSTITUCIONS DE BARCELONA
BECRISA 2011 S.L.
CAPRABO S.A.
CONSFT S.A.U.
DEUTSCHE MASCHINEN S.L.
DOBLES TABULAS S.L.
DYSON
EUSKALTEL S.A.
FINETEK EUROPE B.V.
FUNDACIÓN PRIVADA CARMEN Y MARIA JOSÉ GODÓ
FUNDACIÓN ACCENTURE
FUNDACIÓN ADEY
FUNDACIÓN EDP ESPAÑA
FUNDACIÓN ISDI
FUNDACIÓN LUZ SOLIDARIA
FUNDACIÓN TEAMING
GILEAD SCIENCES S.L.U.
GRUPO CIMD
HOTEL W – W HOTELS WORLDWIDE
HREIS INNOVA S.L.
IDEALISTA S.A.U.
INGENIERÍA Y ECONOMÍA DEL TRANSPORTE SME MP S.A.
INTERMONEY VALORES S.V.
KAVE HOME S.L.
LA COLECCIÓN GRÁFICA S.L.
LABCLINICS S.A.
LET'S FAMILY
LIBERATING RESEARCH LTD
MADBOX GAMES SPAIN S.L.
MAPARE
MERLIN PROPIERTIES
NESTLÉ GLOBAL IT HUB BARCELONA S.L.
NH GROUP
OBRA SOCIAL CABLE WORLD
ORANGE ESPAGNE S.A.
OUTLET CASA S.L.
PIA INTERIORISME
PUNTO FA S.L.
SERCOTEL PORTA BARCELONA
SIGNIFY
STARBOX SPECIAL PACKAGING S.L.
TAES MOTOR S.A.
TANDEM PROJECTS S.L.
TAPE MANUFACTURING GLOBAL SOLUTIONS S.L.
TELEFÓNICA MÓVILES ESPAÑA S.A.
UK ONLINE GIVING FOUNDATION
VENTAYOLA S.L.
VILASECA, S.A.
VIS A VISION
VIZAN S.L.
VODAFONE ESPAÑA S.A.
VOXEL MEDIA S.L.
WAMBA INTERACTIVE S.L.
WEB PILOTS
WORLDCCO S.L.

**¡GRACIAS POR
HACERNOS
IMPARABLES!**



Más información de Alianzas Corporativas en el
93 414 55 66 o empresas@fcarreras.es

¿CÓMO QUIERES QUE TE RECUERDEN?

Hacer un testamento solidario contribuye a luchar contra la leucemia más allá de la vida.

En 2022, esta forma de colaborar se ha convertido en nuestra segunda fuente de financiamiento.

Por ello, desde la Fundación nos animamos a lanzar una pequeña campaña en abril con el lema «¿Cómo quieres que te recuerden?».

La campaña consistió en una serie de acciones informativas a través de múltiples canales con el fin de derribar tabúes sobre las últimas voluntades e informar sobre la posibilidad de formular un testamento solidario a favor de la Fundación Josep

Carreras. Dejar una parte del patrimonio o un bien concreto (legado) es una bonita manera de continuar ayudando a salvar vidas sin perjuicio a los herederos legítimos. Hacer un testamento es una decisión importante, por eso, también creamos una página específica y un dossier para resolver las dudas más frecuentes.

Gracias a la solidaridad de nuestros testadores, en la Fundación Josep Carreras transformamos la última voluntad de muchas personas en equipamiento para investigación o en mantener y adecuar los pisos de acogida para pacientes.



Escanea este código QR con el móvil y accede a nuestra web

HEMOS HEREDADO POR UN VALOR DE

1.854.583 €

EL DOBLE QUE EL AÑO ANTERIOR

EL TESTAMENTO SOLIDARIO CON IMPORTE MÁS PEQUEÑO EN 2022 HA SIDO DE

584 €

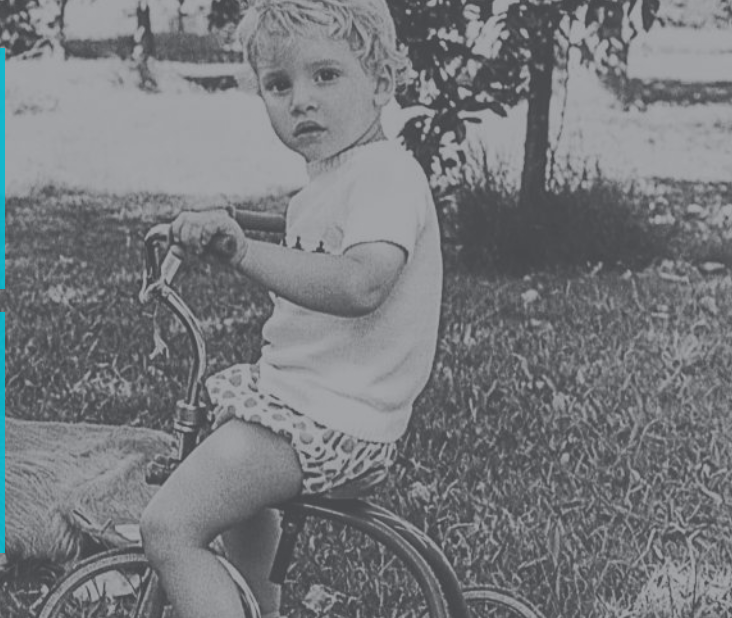

TIPO DE BIENES HEREDADOS EN 2022

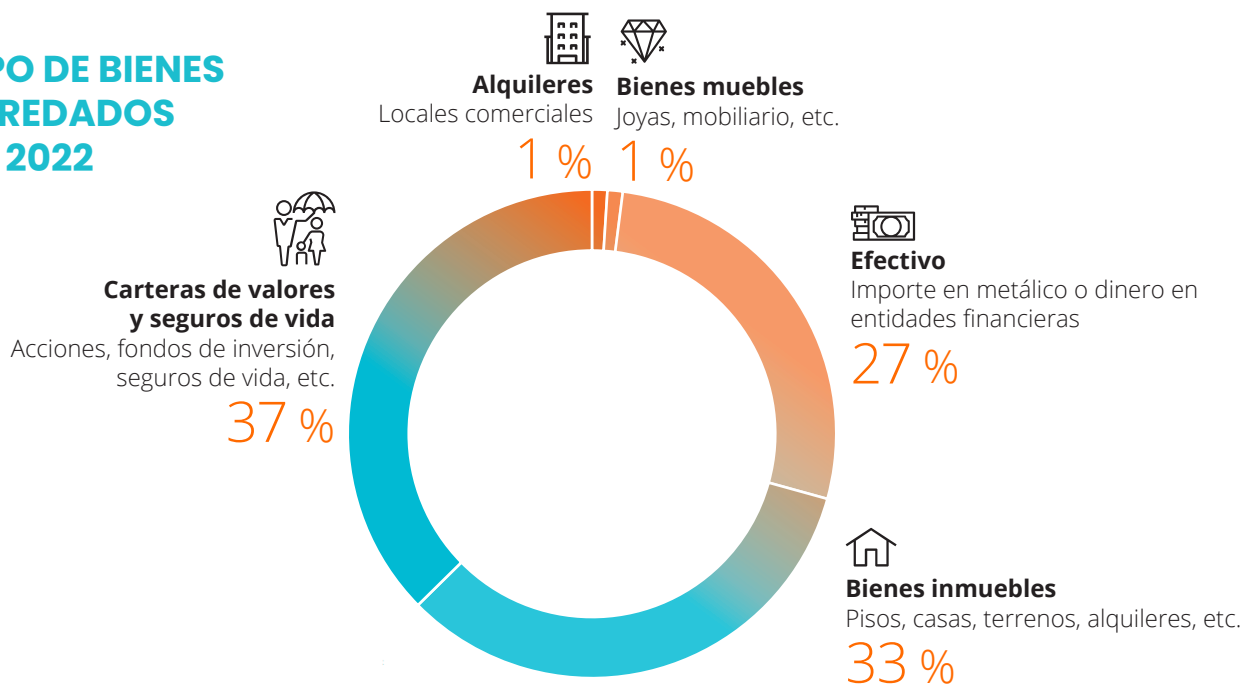

PROCEDENCIA DE LOS TESTAMENTOS SOLIDARIOS GESTIONADOS EN 2022



INICIATIVAS SOLIDARIAS

¡JUNTOS SOMOS IMPARABLES!

Las iniciativas solidarias son todas aquellas acciones, eventos o ideas organizadas por terceras personas que deciden recaudar fondos a beneficio de la Fundación Josep Carreras. Gracias a la colaboración de todas estas personas que, de forma altruista,

suman su granito de arena a nuestra entidad, seguimos dando pasos hacia la curación definitiva de la leucemia. **Gracias a todos los particulares, entidades y empresas que durante 2022 habéis depositado vuestra confianza en nosotros.**

559

INICIATIVAS GESTIONADAS

303.473,95 €

RECAUDADOS



DATOS DE ACTIVIDAD

1.176,26 €

DE PROMEDIO DE DONACIÓN

10,96% aumento del volumen de gestión de las iniciativas (debido a las solicitudes de bodas)

71,81% aumento del volumen de captación económica de las iniciativas

Comunidades autónomas con más iniciativas gestionadas, de más a menos penetración:



Tipos de iniciativas solidarias y recaudación económica:

- Pruebas y retos deportivos | **61.912 €**
- Eventos artísticos | **51.854 €**
- Actividades en empresas | **37.275 €**
- Sensibilización | **30.943 €**
- Venta de productos | **28.431 €**
- Retos en Mi Grano de Arena | **22.029 €**
- Recaudaciones en Facebook e Instagram | **19.589 €**
- Celebraciones | **12.883 €**
- Otras iniciativas | **11.675 €**
- Bodas | **10.680 €**
- Memoriales | **2.137 €**
- Actividades en centros educativos | **7.122 €**
- Encuentros gastronómicos | **4.440 €**
- Comerciantes IMPARABLES | **2.304 €**

Canales de contacto:

- Bodas.net (portal de bodas) | **2.386 solicitudes**
- Correo electrónico | **391 solicitudes**
- Teléfono | **153 llamadas**
- Zankyou (portal de bodas) | **78 solicitudes**
- Web | **23 solicitudes**
- Redes sociales | **16 solicitudes**

Perfil del promotor solidario:

- Iniciativas promovidas por particulares | **2.909**
- Iniciativas promovidas por personas jurídicas | **138**
- Iniciativas promovidas por pacientes y familiares | **278**
- Iniciativas fidelizadas | **165**



1.º trim.

975
INICIATIVAS

2.º trim.

638
INICIATIVAS

3.º trim.

774
INICIATIVAS

4.º trim.

657
INICIATIVAS

TESTIMONIOS DE PROMOTORES



Fiesta solidaria TriVute 80 & 90

Marc Bustó

La TriVute, la fiesta anual que rinde homenaje a todos y todas las IMPARABLES contra el linfoma y la leucemia, fue un éxito en todos los sentidos.



Orientados hasta la médula

David Casado

Como el músico que toca el triángulo en la banda y que en la obra interpretada solo suena una vez, casi inapreciable, casi invisible, pero igual que el resto tiene que estudiar, ensayar y actuar..., tiene que estar... Igual nos sentimos nosotros con nuestro evento. Puede pasar desapercibido ante tan gran necesidad de recursos para la investigación, pero nos hace sentir orgullosos y satisfechos por nuestro trabajo y estamos agradecidos por lo que hace el Instituto de Investigación contra la Leucemia Josep Carreras y por toda la gente que nos ayuda y acompaña en este periplo.



Multiplica con Llorens Capdevila

Bea Pla

Formar parte del equipo de los IMPARABLES nos ha hecho ver la realidad a la cual se enfrentan tantos luchadores en su día a día. ¡Estamos seguros de que volveremos a unirnos a los IMPARABLES!



La Tribu de Lucía

Meri Luna

Para mí recaudar fondos para la lucha contra la leucemia es una terapia. Aparte de conseguir más investigación para los niños que vengan, es una forma de que Luci siga estando presente para todos.



Subasta solidaria de LaConsultoriaDigital.com

Geni Ramos

Para LaConsultoriaDigital.com y para mí fue un placer organizar esta subasta para la Fundación Josep Carreras. Nos hace especial ilusión compartir ese momento con nuestra comunidad. Otro de los motivos por los que iniciamos esta bonita tradición en Navidad es mi madre: ella siempre tuvo a bien colaborar de manera altruista con asociaciones y fundaciones.



Libro Imparable hasta la médula

Elordi García

Mostrar mi gratitud a la Fundación por todo lo que hace para que los pacientes nos convirtamos en supervivientes ha sido la base fundamental de esta iniciativa. Y ha significado poner en valor los años de regalo que, gracias a la investigación, sigo disfrutando. Así que he querido aportar un granito de arena para que sigamos siendo IMPARABLES.



Fisiofocus

Vanessa Rosselló

Organizar un evento de este calibre es algo emocionante que llega al corazón de cualquiera, sabiendo que estás aportando tu granito de arena en la investigación de la leucemia.



Cumpleaños solidario

Ana María Robert

Compartir una fecha tan señalada ayudando a los demás significó un gran regalo de 60 cumpleaños feliz. Para ayudar a tantas personas que necesitan que la investigación continúe y para agradecerles los grandes testimonios y el ejemplo que nos dan cada día como los grandes IMPARABLES que son.



Torneo de pádel de Grup Claror

Ester Benach y Xabi Pérez

Solo podemos daros las gracias de todo corazón, vuestra generosidad y apoyo son un ejemplo de cómo la unión hace la fuerza y de cómo se pueden marcar diferencias positivas en el mundo con causas tan nobles como la vuestra. Juntos somos IMPARABLES.



Pasaje del Terror del Centro Juvenil Municipal de Haro

María José Salazar

Desde el Centro y con los más de 30 participantes de esta actividad estamos muy orgullosos de que con nuestro trabajo podamos ayudar a la Fundación en su lucha contra la leucemia.



Associació Maria Sancho

Montse Rodríguez

Desde nuestra asociación desarrollamos actividades solidarias a beneficio de la Fundación Josep Carreras siguiendo el legado de Maria, quien quería que algún día la leucemia fuera 100 % curable. Somos IMPARABLES por herencia.



CEIP Maria Moreno

Sandra Antequera

Fue una experiencia superenriquecedora y gratificante. El alumnado se volcó e interesó por la actividad desde el primer momento y supo transmitir esa inquietud al centro y a todo el pueblo, que colaboró con nuestro mercadillo solidario; incluso se hicieron socios.



Caminata San Silvestre de Alcanar

María Jesús Castro

Siento una felicidad enorme por haber podido ayudar a otras personas que han pasado lo mismo que yo.



Retiro solidario de Asociación Sankalpa Yoga

Pedro Pastor

Organizar este retiro año tras año es una oportunidad de poder devolver todo lo recibido desde el corazón y la solidaridad.



Cena benéfica

Miguel Ángel Mesa

Para mí significa toda una satisfacción colaborar con la Fundación, con el objetivo de que la investigación no pare nunca y que esta maldita enfermedad sea curable 100%.



Reto Pilgrim Race del Equipo IMPARABLES

Carlos Tezanos

Como embajador y promotor de iniciativas solidarias de la Fundación, cada evento es algo muy especial, pero, sin ninguna duda, participar en la Pilgrim Race representando a los IMPARABLES y recaudando fondos para la investigación fue el más especial. Me ha cambiado por completo, soy mucho más fuerte en todos los sentidos y, aunque costó mucho, cada pedalada y cada esfuerzo se daban por todos los compañeros. Siento un orgullo máximo por este reto.



Exposición de acuarelas «Temps de flors»

Nina Calafell

Fue una experiencia muy enriquecedora y emotiva para toda la familia. Damos las gracias de todo corazón a la Fundación y a todos aquellos que lo hicieron realidad.



El Cuervo Tattoo Studio

Encarna y Julio

Orgullosos de conseguir tanto «con muchos pocos», la mejor manera de celebrar la recuperación de nuestro superhéroe.



Novelas solidarias

Rogeli Nieto

Participar en cualquier acción solidaria tendría que formar parte de la misma esencia de cada uno de nosotros, no tendría que ser la excepción, sino la normalidad: tender la mano a quien lo pueda necesitar.



Pastorets de Vilanova i la Geltrú

Mònica Serret

Celebrar mis dos años del trasplante de médula ósea con esta iniciativa solidaria fue emocionante. La mejor Navidad solidaria.



Reto Pedalma Madrid to Barcelona

Luis Jaime de Antonio

Fue mi primera carrera de ultradistancia y durante los meses de entrenamiento y las más de 40 horas de carrera las dudas estaban allí, pero saber que había una parte solidaria en el reto me daba siempre la energía que necesitaba en los momentos más complicados.



Carrera Feria de Nerja

Richi Hidalgo

Para el Club Nerja Atletismo y para nuestra familia es un orgullo seguir cada año colaborando y seguir contribuyendo con nuestro granito de arena para que la leucemia sea, algún día, 100% curable.



Gala Auditori de Vila-Seca

Àngels Poblet

El concierto de la gala benéfica a favor de la Fundación Josep Carreras cuenta con todo esto y con el valor añadido de colaborar con la investigación científica. Esta combinación de bienestar, música y solidaridad aumenta la receptividad con que disfrutamos de la cita que, de paso, hace crecer nuestra felicidad. ¡Por muchos años más!

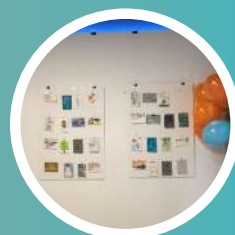

PintArte Valencia

Diana Soriano

Solamente con investigación podremos mejorar la esperanza de vida de los que sufren enfermedades de la sangre. Para mi hermana ya es tarde, pero nosotros seguiremos esforzándonos por conseguir más granitos de arena que sumar al proyecto.

¡GRACIAS POR ESTAR A NUESTRO LADO!

Desde la Fundación Josep Carreras queremos agradeceros todas las iniciativas con las que habéis ayudado a visibilizar nuestra causa y apoyado en la lucha contra la leucemia. En menor o mayor medida, pero con igual importancia, todos vosotros os habéis sumado a la gran familia de IMPARABLES. Simplemente, ¡GRACIAS!

3 MARATONES, 3 CONTINENTES DE JAVIER RODRÍGUEZ 13 LÍNEAS ADORNOS NAVIDEÑOS Y CORAZONES SOLIDARIOS DE PILAR Y MERCHE ALMUERZO DE ELISA ASOCIACIÓN MALAGUEÑA PARA LA INVESTIGACIÓN DE LA LEUCEMIA ASOCIACIÓN DE ARTESANAS DE CERRO MURIANO ASOCIACIÓN DEPORTIVA PAZITO A PAZITO ASOCIACIÓN DE VOLUNTARIOS DE ONCOLOGÍA INFANTIL DE MÁLAGA ASOCIACIÓN HÉROES HASTA LA MÉDULA ASOCIACIÓN SALUD AGROAMBIENTAL ASOCIACIÓN SANKALPA YOGA ASSOCIACIÓ D'AFICIONATS SOMOS CLIKS AROMES DE CAN ROSSELLÓ AYUNTAMIENTO DE ARRÓNIZ AYUNTAMIENTO DE BÀRCENA DE PIE DE CONCHA BADALONA GRES BAUTIZOS DE ALMUDENA, CARLA, GAEL Y MIRIAM BIBLIOTECA DE ENCAMP BIRRAFEST SOLIDARIO DE LUCAS BODAS SOLIDARIAS DE DECENAS DE PAREJAS IMPARABLES BOLAS DE NAVIDAD DE AZAHAR BOLSA LOBA DE MONTSE BÚHO INVESTIGADOR DE MILA CAFETERÍA SOLIDARIA DE CASAS DE HARO CALENDARIO DE ADVIENTO DE ESTER CALENDARIO DE AMPA GREDOS SAN DIEGO VALLECAS CAMILO DE BLAS CAMINADA POPULAR AJUNTAMENT DE MARTORELLES CAMINATA SAN SILVESTRE DE ALCANAR CANCIONES DE ADOLFO AMARO CANCIONES SOLIDARIAS DE SINGERFY CAN PONS CARRERA SOLIDARIA DE CERRO MURIANO CARRERA FERIA DE NERJA CELEBRACIÓN DE LLUÍS «GRÀCIES» CENA BENÉFICA DE MIGUEL ÁNGEL MESA CENTRO MÉDICO VIRGEN DE LA CARIDAD CHARLAS INFORMATIVAS DE ALBERT CHARLAS INFORMATIVAS DE JUANXO CHINGOLO Y GORRITI CHOCOLATADA SOLIDARIA AMPA B.J. HERMOSILLA CLASE SOLIDARIA MÉTODO FELDENKRAIS DE SAMUEL CLUB ESQUÍ GIRONA CLUB OPEN NATURA CLUB PETANCA CONSELL CLUB UNIÓ ESPORTIVA CASTELLBISBAL COLCHONES SOLIDARIOS VISCOFORM COLEGIO GONZALO FERNÁNDEZ DE CÓRDOBA COLETEROS SOLIDARIOS DE ANTONIETA BCN COLORES CONTRA LA LEUCEMIA COMPAÑÍA DE TEATRO EN OBRES COMUNIDAD DE VECINOS DE ARTEIXO COMUNIONES DE ÁNGELES, ANNA, JOSÉ, JÚLIA, ISABEL, LEO, MARI CARMEN, MARTINA, MERCEDES, NAGORE, NOELIA, SANDRA Y VIRGINIA CONCIERTO DE CAMPOVERDE REEF BAND Y BAR LA ROSALEDA CONCIERTO DE NAVIDAD DE ESCALALAB Y PLAY VIOLÍN & PIANO CONCIERTO DE NAVIDAD DE FEDAC SANTA COLOMA CONCIERTO DE VERANO DE CORAL DE BEGUR CONCIERTO DE VILA DE CRUCES CONCIERTO DE PIZZA IN VIAGGIO Y CÁMPING EL QUINTO CORAZÓN SOLIDARIO DEL AJUNTAMENT DE MARTORELLES Y LOGINPLAST COSMÉTICOS CONSUELO CROCHET SOLIDARIO DE EMMA CUMPLEAÑOS DE ÁLVARO, ANA MARÍA, ANNA, ANTÍA, BELÉN, CLÀUDIA, CRISTIAN, ERIC, FERRAN, FILIBERTO, JAUME, LUCA, MARISE, MARLIESE, MERCEDES, NÚRIA, RAQUEL, SIMMER VALENCIANA, TERESA Y ZAIDA CUMPLEVIDA DE OLGA CURSA DEL FOC DE OLESA DE MONTSERRAT CURSOS SOLIDARIOS DEL INSTITUTO ESPAÑOL DE FORMADORES EN SALUD DESFILE SOLIDARIO DE ACADEMIA GELU'S DESPEDIDA DE MARÍA LOURDES DÍA DEL GOMET DÍA SOLIDARIO SAGE COLLEGE DIRECTO SOLIDARIO DE CHELO Y SILVIA DISCO IN MEMORIAM SERGIO RAMIS ESCOLA 11 DE SETEMBRE DE SANT QUIRZE DEL VALLÈS ESCOLA SAGRADA FAMÍLIA DE EL MASNOU ESCUELA DE DANZA MARÍA JESÚS ALBILLO ESN OVIEDO ESTRELLAS SOLIDARIAS DE LA TRIBU DE LUCÍA EQUIPO B-PART EXPOSICIÓN DE ACUARELAS «TEMPS DE FLORS» EXPOSICIÓN DE MÁSCARAS DEL MUNDO DE ALAS Y VIENTO EXPOSICIÓN DE POSTALES NAVIDEÑAS DE PINTARTE VALENCIA Y ARTE CHROMO FARMACIA TORRELLANO FESTA DE LA BICICLETA DEL VENDRELL FESTIVAL VASSE SPORT FESTIVAL DE NAVIDAD DE LA ESCUELA DE DANZA ÁNGELA FIESTA SOLIDARIA DE RADIOFÒNICS FIESTA SOLIDARIA TRIVUTE 80 & 90 FIESTAS DE HUARTE FISIOFOCUS S.L. FLETXES CONTRA EL CÀNCER DE CLUB ARQUERS DE Cerdanyola del Vallès FORMATGERIA PALOU FOTOESTUDI CAMPAROLA FOTOGRAFÍA OFELIA FÚTBOL CLUB CARTAGENA GALA BENÉFICA DEL AUDITORI DE VILA-SECA GALA BENÉFICA CONTRA LA LEUCEMIA DE JULIA OLMEDO GALA BODYDANCE DEL ESTUDIO DE BAILE GILAUTO GRUPO RICARDO FUENTES GYM 365 HOUSES THAT MATTER DE ELISA HUCHA SOLIDARIA DE CAFETERÍA AUSTRÍACO-CAFEWIEN HUCHA SOLIDARIA DE HIPPEROFFICE TARANCÓN HUCHA SOLIDARIA DE SARA HUCHA SOLIDARIA DE STOP LA PARADA INTELIGENTE IES CHAVES NOGALES IES RAFAEL FRÜHBECK DE BURGOS IMAGINA DIGITAL IMPARABLE VIRGINIA IMPARABLES DE ALCOY Y CLUB ROTARY ALCOY FONT ROJA IMPARABLES DE BOIRO IMPARABLES DE PORTO DO SON INS MONTSERRAT COLOMER JABONES DE UXUA JORNADA DE BUENAS PRÁCTICAS DE DOMINGO JORNADA SOLIDARIA DE INVESTIGACIÓN DE LA LEUCEMIA INFANTIL DE ARENYS DE MUNT JUBILACIÓN DE MERCÈ Y MONTSE KILÓMETROS SOLIDARIOS DE COCHESCLASICOS.NET KINUMA LACONSULTORÍADIGITAL.COM LA TRIBU DE LUCÍA LIBROS SOLIDARIOS DE ALBA BADAL CARLOS MASCARELL, ELORDI GARCÍA, JUANMA DÍAZ, JUAN IRANZO, JUAN JAVIER BOLAÑOS, JUAN NEMOUCENO, MACU LÓPEZ, MARÍA DOLORES ZAPATA, MARÍA LUISA CASTEJÓN, ROGELI NIETO Y SERGI FRANCO LIGA SOLIDARIA DE JUANMA DÍAZ LLORENÇ BEACH SOCCER CUP LOBSTER MOBILE & MOTOR ROCK BAR HS LOTERÍAS SOLIDARIAS DE ALFONS, ENCARNI, LA COSIDORA, RESTAURANTE CASTILLA, RESTAURANTE EL OTRO CALDERO Y RICHI MÀGIC BDN RUNNING MARCHA SOLIDARIA MEMORIAL LUCÍA CHUSA BLANCO MAREA FORMACIÓN MEMORIAL DE CRISTINA LORENTE, JOSÉ BALANZA, JOSÉ CARRASCO, JUAN IGLESIAS, MANOLI VARELA, NINA, PILAR GRAUS Y SANDRA LARRUY MERCADILLO SOLIDARIO DE ANGUIX MIEL DE GEMA MINUBE MULTIPLICA CON LLORENS CAPDEVILA MURO SOLIDARIO DE ESCUELA INFANTIL PIEDRA MACHUCANA MÚSICA SOLIDARIA «CON LA MÉDULA EN LA CALLE» NANA DE JAIME GALÁN NÚRIA COMUNICA ÒPERA DEL VALLÈS ORIENTADOS HASTA LA MÉDULA PASIÓN RURAL PARADITA DE SANT JORDI DE STUCOM PARADITA DE SANT JORDI DE MIRIAM PARADITA DE SANT JORDI DE ROSA PASAJE DEL TERROR DEL CENTRO JUVENIL DEL AYUNTAMIENTO DE HARO Y EL CONSEJO DE LA JUVENTUD DE HARO PASTORETS DE VILANOVA I LA GELTRÚ PAULA I LA FÀBRICA DE MÉDULA PETARDIS IMPARABLES DE CEIP MARÍA MORENO PIN-UP PELUQUERÍA PLANETA MÀGIC PLATA 3B POLÍCIAS X VALIENTES POTENAD PULSERAS SOLIDARIAS DE JUAN PULSERAS SOLIDARIAS DE MONTSE PULSERAS SOLIDARIAS DE PILAR PULSERAS SOLIDARIAS DE VIRGINIA RALLY FOTOGRÀFIC DEL GRUP FOTOGRÀFIC ABADASSES RALLY VIRTUAL SOLIDARIO RECAUDACIÓN SOLIDARIA DE ADRIEN BROADWAY RECAUDACIÓN SOLIDARIA DE RAQUEL Y LUCAS POR EL DÍA MUNDIAL DEL LINFOMA RECITAL DE PIANO DE ISTVAN SZEKELY Y ASOCIACIÓN ILUSIONARTE RETIRO DE YOGA DE ALEXANDRA Y CARMEN RETO «8 CIMAS: ESTA MONTAÑA LA SUBIMOS TODOS» DE VÍCTOR RETO «PEDALMA» DE LUIS JAIME E HINES ESPAÑA RETO «PILGRIM RACE» DEL EQUIPO IMPARABLES ROPA SOLIDARIA DE MARÍA RUTA DE SENDERISMO VOLCANES CAMPO DE CALATRAVA S.D. TORINA SACYR SAN VALENTÍN SOLIDARIO DE ROSITIREM SANT PACIÀ TEATRE SEMINARIO «QUÉ DICE LA CIENCIA» SOLIDARIASHOP SONA MOLLET, FESTIVAL INTERNACIONAL DE MÚSICA – MEMORIAL ANNA VILLAESCUSA REBULL SORTEO SOLIDARIO DE EL CUERVO TATTOO STUDIO SORTEO SOLIDARIO DE GENTZANE LANDA SORTEO SOLIDARIO DE SORRY MOMMY TATTOO SPACIO4 DESARROLLOS INMOBILIARIOS SUDADERA Ç TALASUR GROUP TALLERES SOLIDARIOS DE ESPACIO MAYÁN TINA EVENT PLANNER THE PAELLA CLUB TIERRA CERÁMICAS TINTE SOLIDARIO DE NOELIA GARCÍA CUIDADOS CANINOS TORNEO DE BÀDMINTON MEMORIAL GUADALUPE BURGOS SÁNCHEZ TORNEO DE FÚTBOL MEMORIAL LLUÍS PONS BOSCH TORNEO DE PÁDEL DE GRUP CLAROR TRAIL KIDS SOLIDARIA DE CLUB TRAIL RUNNING CAP DE CREUS TRAIL SOLIDARIA DE MANUEL TRAVESSA D'AIGUAFREDA DE BEGUR UTTOPY VETERANOS DE NERJA VIP 2 FAN WOMEN PÁDEL TORNEO SOLIDARIO ZEPHYR-LABEL.

CAMPAÑAS

SEMANA CONTRA LA LEUCEMIA

Del 21 al 28 de junio volvimos a ser el altavoz de la lucha contra la leucemia y otras enfermedades malignas de la sangre, tanto en nuestros canales de comunicación habituales como en varios medios de todo el país. En 2022 trabajamos en tres campañas principales: el **Día de los IMPARABLES**, las **Jornadas online contra la Leucemia** y la campaña de sensibilización «¡Eh, tú, leucemia! Vamos a acabar contigo».



EL DÍA DE LOS IMPARABLES

El domingo 19 de junio de 2022 celebramos la 11.^a edición del Día de los IMPARABLES, una fecha muy importante para todo el equipo de la Fundación Josep Carreras.

Es el día de quienes luchan contra la leucemia y otras enfermedades oncológicas de la sangre, de sus amigos, familiares, colaboradores, socios..., en definitiva, ¡de toda la red de IMPARABLES!

Por segundo año consecutivo, quisimos hacer un evento híbrido, esta vez desde el espacio Impact Hub Gobernador de Madrid. Las personas que se registraron tenían la posibilidad de seguir el programa cómodamente desde sus casas conectándose a una plataforma que creamos para la ocasión.

Gracias a esta opción, nos pudieron seguir IMPARABLES de todos los puntos de España e incluso de Hispanoamérica; muchos de ellos se vieron a sí mismos en directo a través de una trasera en la que se proyectaba su imagen. Era una manera de decir que estábamos juntos en remoto.

El programa fue presentado por segundo año consecutivo por la periodista Olga Viza, la mejor maestra de ceremonias, que supo conducir un acto de más de dos horas de duración repleto de entrevistas, piezas de vídeo, actuaciones en directo, etc.



Escanea este código QR con el móvil para ver el evento



JORNADAS ONLINE CONTRA LA LEUCEMIA

Las **Jornadas online contra la Leucemia** se celebraron por segundo año consecutivo en el marco de la Semana contra la Leucemia para dar a conocer aspectos relacionados con la enfermedad. Esta vez el escenario fue inmejorable: el Auditorio del Instituto de Investigación contra la Leucemia Josep Carreras.

Cada uno de los días tuvimos dos mesas redondas que abordaban **una línea de trabajo de la Fundación Josep Carreras**.

Si no lo pudiste ver, te recordamos la agenda de esos días y te facilitamos los enlaces para ver las mesas redondas:

El día 20 de junio se dedicó a

EXPERIENCIA DEL PACIENTE



Escanea este código QR con el móvil y accede a la mesa redonda



EMPEZAR DE NUEVO

La realidad de los pacientes



LOS OTROS IMPARABLES

La figura del cuidador o cuidadora

El día 21 de junio se dedicó a

DONACIÓN DE MÉDULA ÓSEA (REDMO)



UN MATCH x UNA VIDA

La donación de médula ósea



EL VIAJE DE LA VIDA

El proceso de una donación de médula ósea

El día 22 de junio se dedicó a

INVESTIGACIÓN CIENTÍFICA



HASTA QUE LA CUREMOS NO PARAREMOS

Los retos del Instituto de Investigación contra la Leucemia Josep Carreras



LA INVESTIGACIÓN A PIE DE CALLE

Acercando la investigación a la sociedad



CAMPAÑA «¡EH, TÚ, LEUCEMIA!»

En 2022 lanzamos por segundo año consecutivo la campaña de sensibilización «¡Eh, tú, leucemia!»

La pieza principal es un anuncio en el que varias personas interpelan a la leucemia para desafiarla y dejarle un mensaje muy claro, que es la visión de la Fundación Josep Carreras: no pararán hasta que algún día la leucemia sea curable para todos y en todos los casos.

Para seguir luchando contra la enfermedad se necesitan más socios y más donaciones, por lo cual se animaba a la población a hacerse socio mediante la web: www.fcarreras.org/es/donaahora o llamando al **900 32 33 34**.

Aparte de los pases televisivos en las principales cadenas nacionales, la imagen de la campaña ha estado presente en metros de Barcelona, Madrid y Bilbao, así como en autobuses de Barcelona, Madrid, Sevilla, Valencia, Zaragoza, La Coruña, San Sebastián, Vigo, Orense, Córdoba; en ferrocarriles de la Generalitat de Cataluña (en agosto) y monopostes de carretera de Barcelona y Madrid.

También hemos estado presentes en algunas cabeceras de prensa regional y radios de toda España.



LOS MERCADOS DE BARCELONA, IMPARABLES CONTRA LA LEUCEMIA

Del 20 de junio al 4 de julio, en el contexto de la Semana Europea contra la Leucemia, el Mercado del Carmel, el de la Mercè y el de Sants abrieron sus puertas a la exposición itinerante de la Fundación Josep Carreras contra la Leucemia.

Los clientes del mercado tuvieron ocasión de informarse sobre la historia de la Fundación, sus proyectos y la donación de médula ósea, además de recibir recomendaciones sobre alimentación y vida saludable para pacientes en tratamiento oncológico. Durante estos días, un equipo de sensibilizadores dio a conocer en profundidad a los visitantes las iniciativas sociales de la Fundación y los invitaron a contribuir en el proyecto.



Para ver la campaña escanea este código QR con el móvil o accede a la web entrando en: www.imparables.org/



CAMPAÑA DE NAVIDAD «UN HOGAR LEJOS DE CASA»

Todos los años en la Fundación Josep Carreras organizamos una campaña de Navidad con un objetivo concreto. En 2022 estuvo dedicada a uno de los pilares más importantes de la Fundación: nuestros pisos de acogida.

La campaña «Un hogar lejos de casa», que empezó en Navidad pero no tiene fecha final, tiene como objetivo remodelar y mantener los 6 pisos de acogida que facilitamos de manera gratuita a pacientes y familiares en riesgo de exclusión social o económica que deben trasladarse fuera de su domicilio habitual para recibir un tratamiento prolongado contra la leucemia u otras enfermedades oncológicas de la sangre.

Son muchas las personas que precisan estar en contacto directo y frecuente con el hospital después de recibir un trasplante. Este período oscila entre los 3 y los 9 meses, si bien es cierto que en algunos casos es incluso mayor. Esta situación requiere de largas estancias cerca del centro de trasplante. También resulta aconsejable que, siempre que sea posible, los pacientes estén acompañados de su familia, hecho imprescindible en el caso de pacientes infantiles o menores de edad. Esto supone un gasto que puede llegar a

ser inasumible para la familia, ya que incluye el alojamiento, manutención y otros gastos derivados de su estancia lejos del hogar.

El coste aproximado del mantenimiento de un piso de acogida es de 15.000 euros al año.

Nuestro objetivo es conseguir que las familias que se hospeden en nuestros pisos de acogida se sientan como en casa, por ello la llamamos «Un hogar lejos de casa».



Te animamos a que visites la página web de la campaña: escanea este código QR con el móvil y accede a nuestra web



LA LUZ DE LA INVESTIGACIÓN DURANTE LA SEMANA CONTRA LA LEUCEMIA

Durante la Semana contra la Leucemia, muchos edificios emblemáticos de todo el país iluminaron el camino hacia la cura de la leucemia tiñéndose de naranja.

Liceu (Barcelona), La Pedrera (Barcelona), TNC (Barcelona), Torre Glòries (Barcelona), Recinte Modernista de Sant Pau (Barcelona), Hotel W (Barcelona), Centro Comercial Las Arenas (Barcelona), Estadio del RCD Espanyol (Barcelona), Hotel Claris (Barcelona), Fundació Suñol (Barcelona), Palau de la Música (Barcelona), La Cibeles (Madrid), Fundación GMP de Madrid, Auditorio Alfredo Kraus (Las Palmas de Gran Canaria), Cabildo de Gran Canaria, castillo e iglesia de Sant Esteve d'Esclanyà (Begur), Ayto. de Gijón, La Paeria (Lérida), Museo Casa Botines Gaudí (León), Ayto. de Pamplona, Ayto. de Tarancón, Ayto. de Teruel, Plaza España (Sevilla), Palau de les Arts (Valencia), Edificio Veles e Vents (Valencia), Casas Colgadas (Cuenca), Fuente de Cuatro Caminos (La Coruña), Castillo de Fuengirola; plaza, catedral y universidad de Salamanca.

¡Gracias por dar luz a la investigación!

NUESTRA COMUNIDAD ONLINE

REDES SOCIALES

 **254.770**

PERSONAS SIGUEN NUESTRA PÁGINA DE FACEBOOK*
www.facebook.com/fundacioncarreras

 **235.610**

SEGUIDORES EN INSTAGRAM
[@imparablescontralaleucemia](https://www.instagram.com/imparablescontralaleucemia)

34.463
más que en 2021
(+17,13 %)

 **15.184**

SEGUIDORES DE NUESTRO TWITTER OFICIAL
[@fcarreras](https://twitter.com/fcarreras)

232
nuevos seguidores
(+1,34 %)

 **6.530**

SUSCRIPTORES DE NUESTRO CANAL DE YOUTUBE
www.youtube.com/fundacionjcarreras

830
nuevos seguidores
en 2022
(+14,56 %)

 **5.342**

SEGUIDORES EN LINKEDIN
www.linkedin.com/company/fcarreras/

1.063
nuevos seguidores
en 2022
(+24,84 %)

*Debido al cambio de la política de páginas de Facebook, han desaparecido los «me gusta», pero el 98 % de nuestros seguidores se mantienen fieles.

ALGUNOS MOMENTOS MÁGICOS EN LAS REDES DE 2022 PARA RECORDAR:



A por todas, José David.
¡ERES IMPARABLE!

¡Nuestra publicación más viral!
El testimonio de José David



El **post de información** sobre la donación de sangre



Directo con la **Dra. Deborah Moreno-Alonso** y **Cristina Lasmarías**, responsables del programa de planificación de decisiones anticipadas y del equipo de **cuidados paliativos**

¡LLEGAMOS A LOS
235.000
SEGUIDORES EN INSTAGRAM!

Directo con un donante efectivo de médula ósea: **Rubén**



Directo con **David Casado**, de la Asociación Héroes hasta la Médula, por una **iniciativa solidaria**



Solo en investigación, tenemos desde médicos, biólogos, biotecnólogos...



Visitamos el Instituto, lo grabamos todo, haciéndolo dinámico para los IMPARABLES. Terminamos con una entrevista a **Martí Badal**, del equipo de Comunicación del Instituto de Investigación contra la Leucemia Josep Carreras.

NUESTRA TIENDA ONLINE

La Fundación dispone de una tienda solidaria *online* cuyos beneficios se destinan a nuestros programas de trabajo. Gracias a nuestros compradores, generamos ventas con valor añadido, lo que permite, por un lado,

tener un mayor impacto en la sociedad y llegar a nuevos públicos y, por otro, sumar «granitos de arena» a la lucha contra la enfermedad.

¡Gracias a todos ellos por hacerlo posible!

176.983,50 €

VENTAS ANUALES BRUTAS

78.198,21 €

VENTAS ANUALES NETAS* (BENEFICIO FINAL)

*Total de las ventas sin intermediarios: proveedores, atención de la tienda, envíos y desarrollo de producto.



Te animamos a que, si aún no los conoces, descubras nuestros productos solidarios en www.tiendafcarreras.org, o escanea este código QR con el móvil

Hemos aumentado nuestra actividad + de un

188%



DATOS DE ACTIVIDAD

Número de artículos vendidos

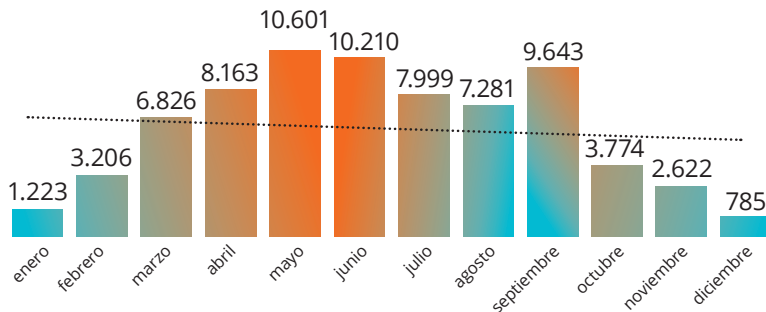

Número de pedidos realizados

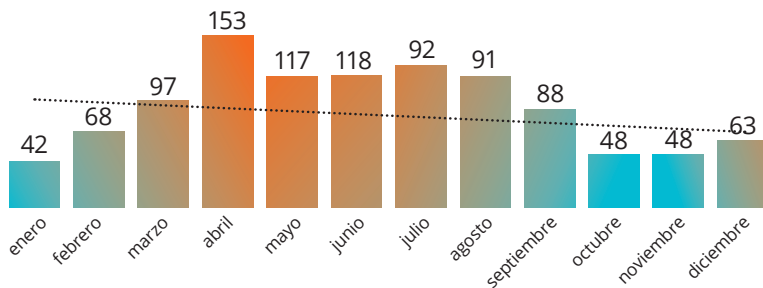

LOCALIDADES QUE MÁS HAN COMPRADO

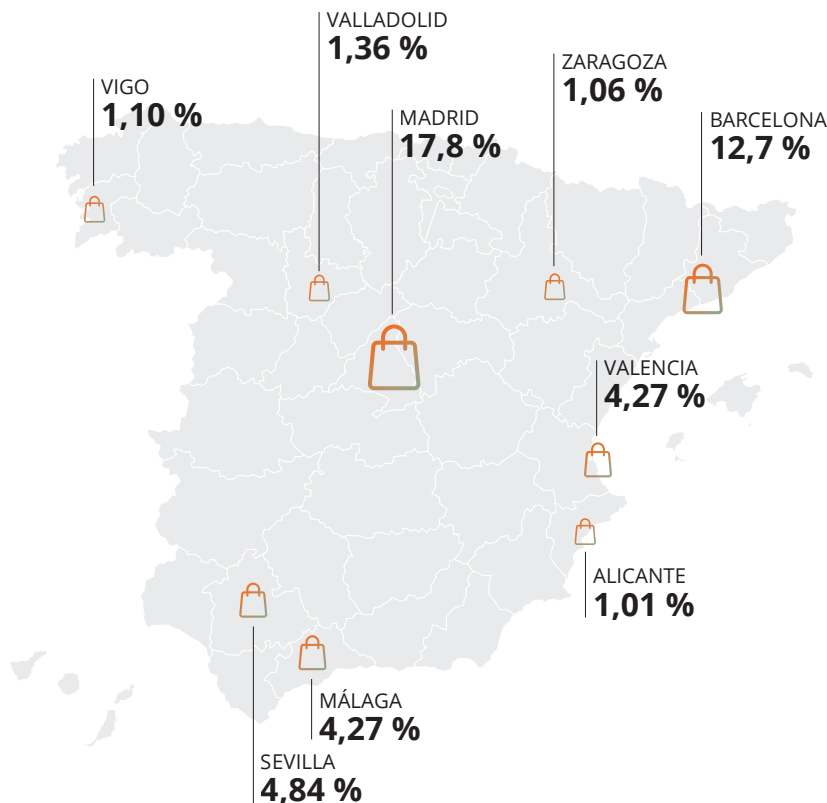

PERFIL DEL COMPRADOR



38,5 años de media de edad.

DISPOSITIVOS* DESDE LOS QUE NOS VISITAN

*La mayoría de las compras se realizan a través del ordenador.

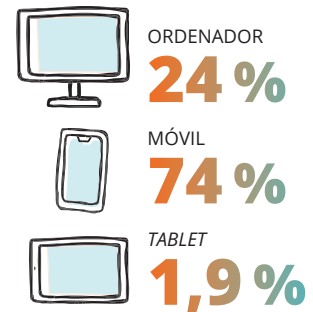

DISPONEMOS DE

- Envío entre 24 y 72 horas
- Seguimiento del envío
- Pago con tarjeta, Bizum o contrarreembolso
- Servicio de atención al cliente personalizado
- Garantía de devolución

Importe medio de la compra:

120 €
POR VENTA



Fundación
**JOSEP
CARRERAS**
contra la leucemia

Muntaner 383, 2.º
08021 - Barcelona
Tel. 93 414 55 66
info@fcarreras.es

www.fcarreras.org